





LÍDER NO SETOR PRIVADO DE SANEAMENTO BÁSICO DO BRASIL

50,5%

Outros operadores
privados

49,5%

setor privado



ONDE ESTAMOS?

27 municípios
(+ 124 bairros do Rio | AP1, AP2 e AP3)

10 milhões
de pessoas atendidas

- Magé
- Duque de Caxias
- Belford Roxo
- São João de Meriti
- Nova Iguaçu
- Japeri
- Queimados
- Mesquita
- Nilópolis
- Ilha de Paquetá
- São Gonçalo
- Itaboraí
- Rio Bonito
- Cachoeira de Macacu
- Maricá
- São Gonçalo
- Tanguá
- Saquarema (3º distrito)
- Casemiro de Abreu
- Cordeiro
- Duas Barras
- Cantagalo
- Aperibé
- Miracema
- São Sebastião do Alto
- Itaocara
- Cambuci
- São Francisco de Itabapoana

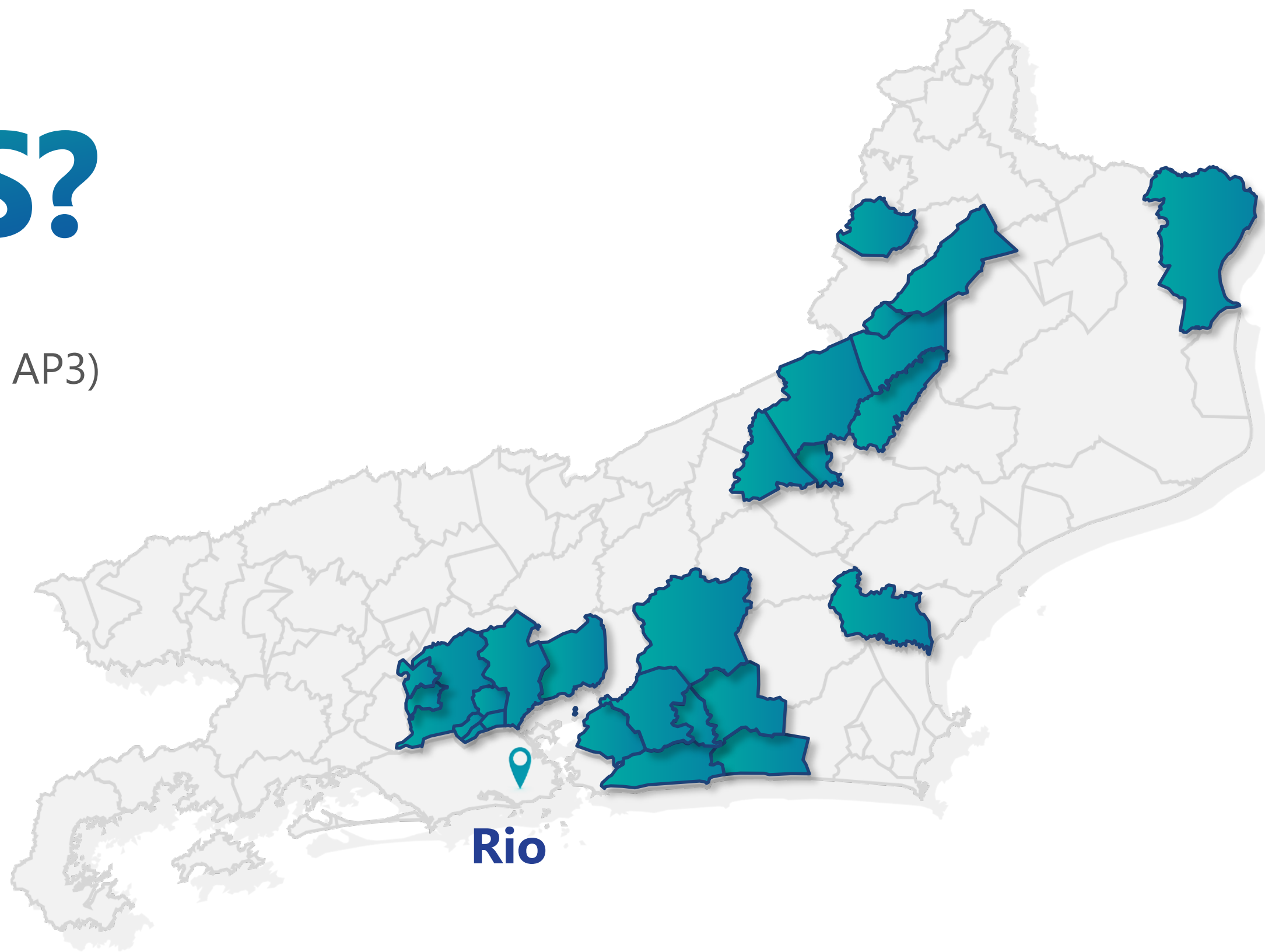

COMUNIDADES



525

comunidades
mapeadas e
visitadas



São histórias como a
de Dona Rudi que nos
fazem acreditar em um
futuro melhor.

DIRETORIA DE COMUNIDADES



Diretoria **exclusiva** para atendimento de comunidades

Time de **mais de 500 pessoas** dedicadas

8 bases operacionais distribuídas no Rio de Janeiro

Time de responsabilidade social dedicado.

Centro de Controle Operacional 24h monitorando os sistemas de abastecimento



Serviços Executados

Total de Serviços nov/21 a jun/22

73.327

Manutenção Esgoto

46.941

Manutenção Água

21.998

Caminhão Pipa

2.484

Melhorias (Água e Esgoto)

1.904

Melhorias executadas

Jacarezinho



Reparo de vazamento da adutora DN 900.

PERDA DE 3,0 L/s

20.000 pessoas beneficiadas

Barreira do Vasco



Doação de 600 boias para caixa d'água com vazamento

Maré



Reparo na rede DN150.

PERDA DE 3,0 L/s

20.000 pessoas beneficiadas

Babilônia



Retirada de vazamento antigo

PERDA 2,0L/s

5.000 pessoas beneficiadas

Rocinha

Instalação de registro DN 100mm

2.000 pessoas beneficiadas

Pedro Américo



Remanejamento de rede de esgoto



As melhorias executadas trazem benefícios a todos.

Redução de vazamentos de água trazem mais disponibilidade para abastecimento de outras localidades.

Melhorias executadas

Rocinha e outros



Cadastro e hidrometração de comércios

Vidigal



Implantação de 130 metros de rede de água e 30 metros de rede de esgoto

Condomínios



Atuação em Conjuntos Habitacionais de interesse social

Rocinha



Substituição de rede de esgoto beneficiando 100 famílias

Vidigal



Reparo de vazamento em tubulação de ½" 5.000 pessoas beneficiadas

Diversas

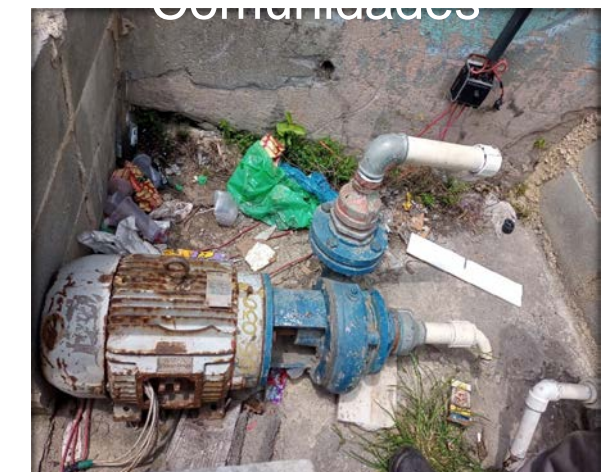

Substituição de bombas danificadas



ABASTECIMENTO DE ÁGUA

Substituição de rede utilizando nova tubulação PEAD para residências que havia 7 dias sem água por motivo de baixa pressão na rua Hebert de Souza.

MELHORIAS OPERACIONAIS



Vidigal

Nova rede melhora abastecimento para 80 moradores do alto da comunidade



ABASTECIMENTO DE ÁGUA

Reparo de vazamento de água na Maré
existente há mais de 10 anos



Melhorias Operacionais



ESGOTO

Limpeza de canalização de esgoto na rede de drenagem (captação em tempo seco).

Retirados mais de 10m³ de material do local. Melhorando o fluxo de esgoto e evitando retorno de esgoto para residências.

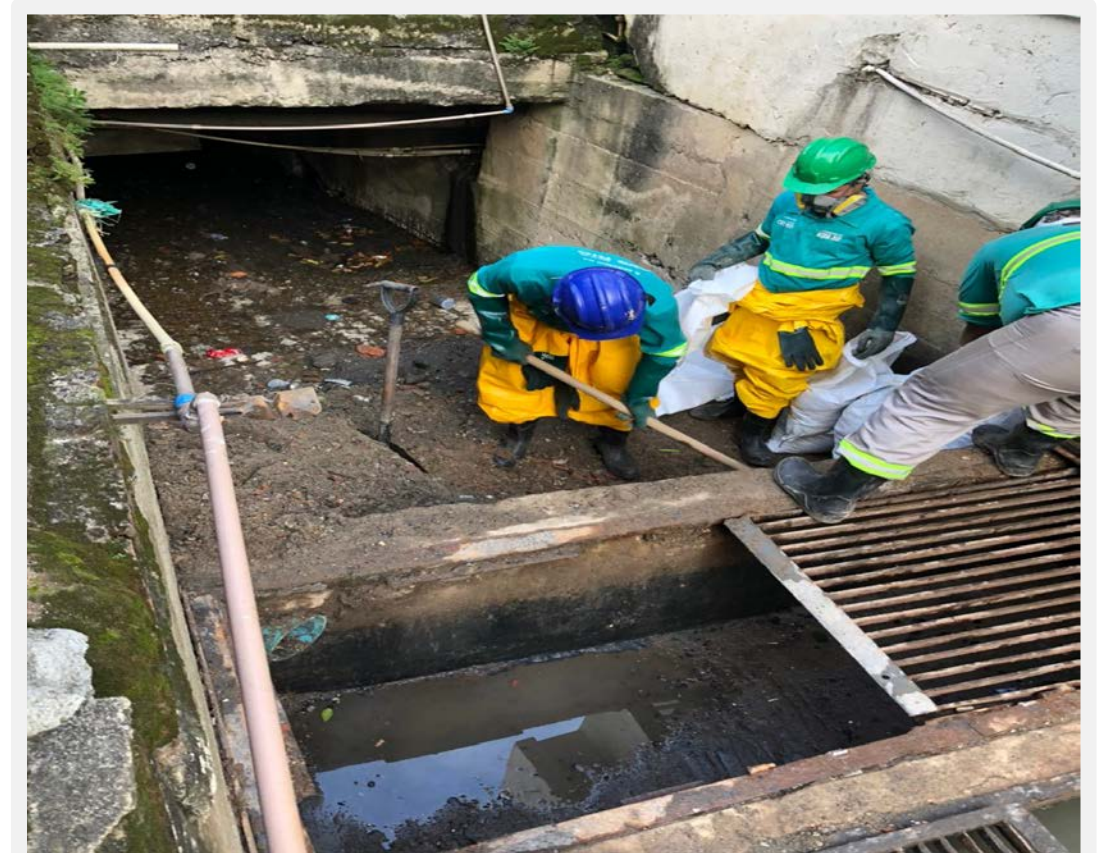
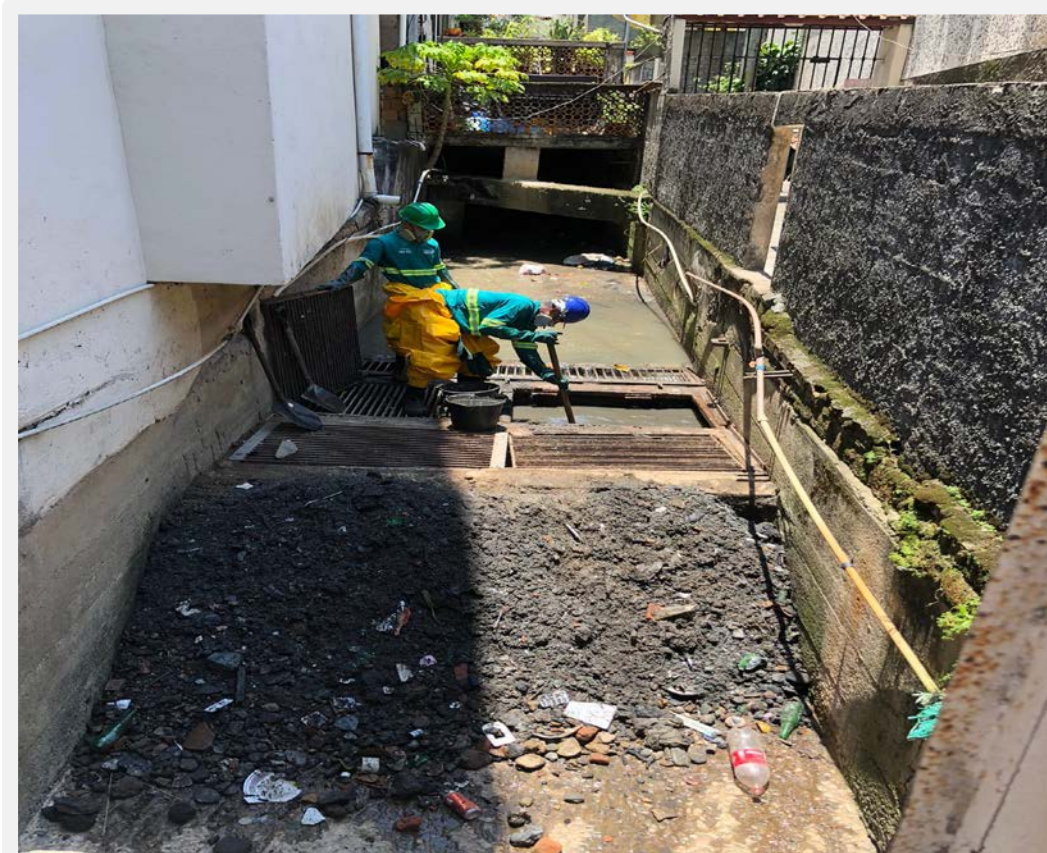



ESGOTO

Rede de esgoto beneficia mais de 100 famílias em Manguinhos

Durante 20 anos, a aposentada Katia Silva conviveu com aproximadamente 80 mil litros de esgoto in natura.





Relacionamento direto com as lideranças comunitárias



912
lideranças
engajadas

+ 25 mil serviços abertos
através das lideranças comunitárias

Levantamento das
necessidades locais

—
Agilidade no atendimento

—
Conscientização
ambiental

OPORTUNIDADES



Prioridade para
contratação de
mão de obra local

Oportunidades de
capacitação

Emprego e renda

3 mil moradores de comunidades
empregados



Apoio mesmo antes
da contratação

Oficinas de
orientação
profissional

Desenvolvimento
de carreira

Responsabilidade
social

Apoio a projetos
com foco na saúde,
educação e
inclusão social



programa
**#vem
com a
gente**

ÁGUAS DO
ae RIO



A SERVIÇO D
AGUAS DO
RIO

INCO

ESTRATÉGIA | COMUNIDADES



- ✓ Abastecimento contínuo de água;
- ✓ 100% de hidrometração;
- ✓ Inclusão de toda a comunidade na base de Tarifa Social;
- ✓ Vistoria de consumo elevado (conscientização dos clientes);
- ✓ Equipes multifuncionais com expertise em água (até 70 mm) e Esgoto (até 100 mm);
- ✓ Relacionamento direto com a equipe setorializada.

*no Rio será cobrado o valor de R\$ 40,52 para água e esgoto

COMUNIDADES CONTEMPLADAS COM O VCG

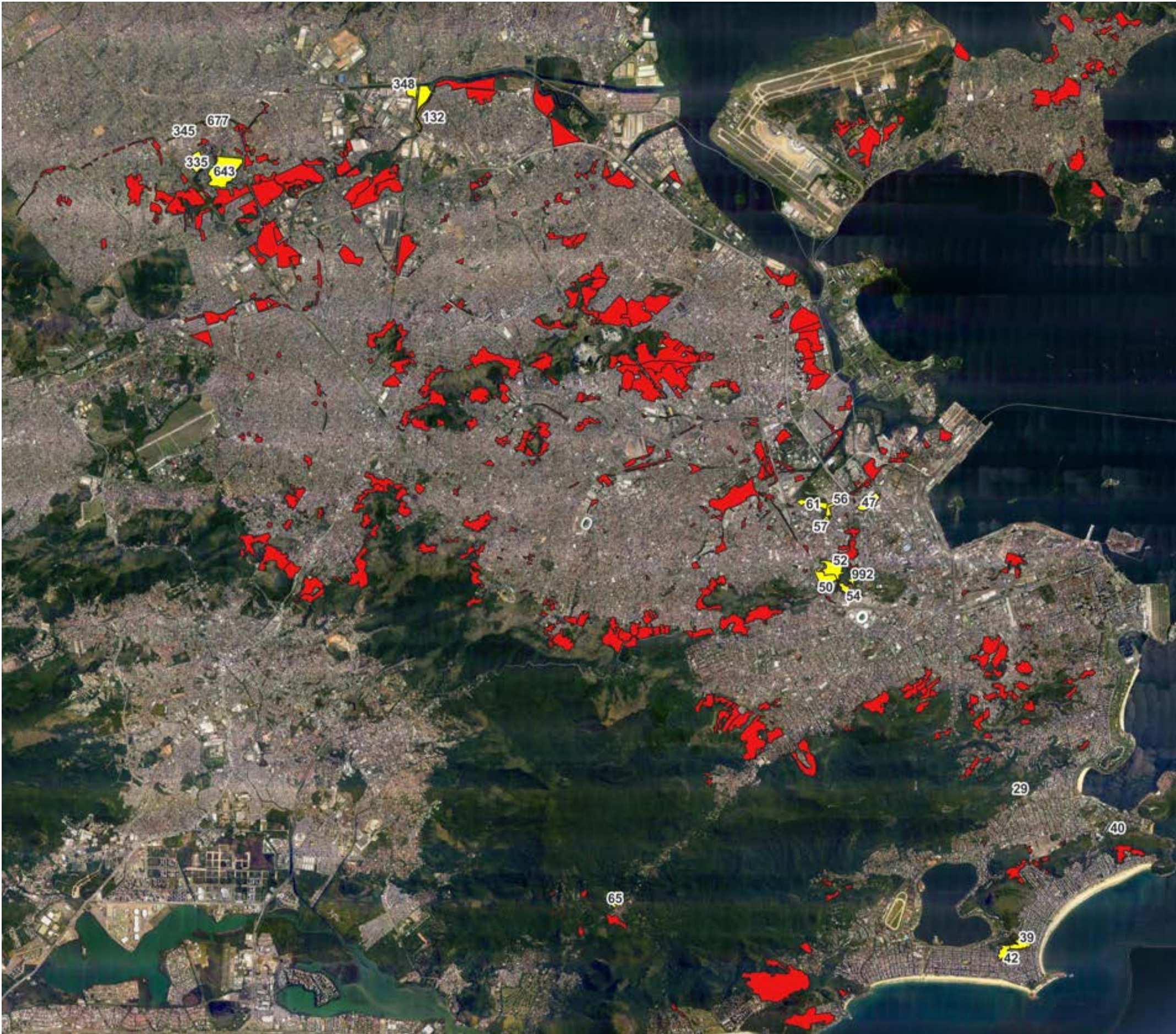

Código	Comunidades	Status	População*	Domicílio*
39	Pavão-Pavãozinho	Concluído	7.794	2.576
42	Morro do Cantagalo	Concluído	6.679	1.999
348	Sossego – Alegria	Concluído	2.269	699
349	Vila Beira Rio	Concluído	3.618	1.112
132	Rua Rodolfo Chambelland	Concluído	1.305	365
643	Chico Mendes (Morro do Chapadão)	Concluído	9.755	2.895
335	Caminho do Job	Concluído	4.564	1.420
345	Araguatins	Concluído	209	63
677	Vila Nova da Pavuna	Concluído	1.413	434
56	Parque Herédia de Sá	Concluído	4.087	1.289
57	Parque Horácio Cardoso Franco	Concluído	1.039	342
61	Vila Arará	Concluído	7.167	2.194
40	Vila Benjamim Constant	Concluído	582	200
47	Barreira do Vasco	Concluído	11.129	3.779
29	Morro Santa Marta	Em andamento	5.471	1.646
65	Estrada do Tijuacu	Em andamento	1.618	503
52	Morro dos Telégrafos	Em andamento	9.317	2.779
50	Mangueira (RA - São Cristóvão)	Em andamento	6.398	1.835
992	Rua Bartolomeu Gusmão	Em andamento	599	164
54	Parque Candelária	Em andamento	3.097	931
		Total	88.109	27.224

* Projeção Águas do Rio

ÁREAS IRREGULARES

Urbanizadas

135 comunidades

535* mil habitantes

Não urbanizadas

390 comunidades

454* mil habitantes

LEGENDA:



COMUNIDADE URBANIZADA

COMUNIDADE NÃO URBANIZADA

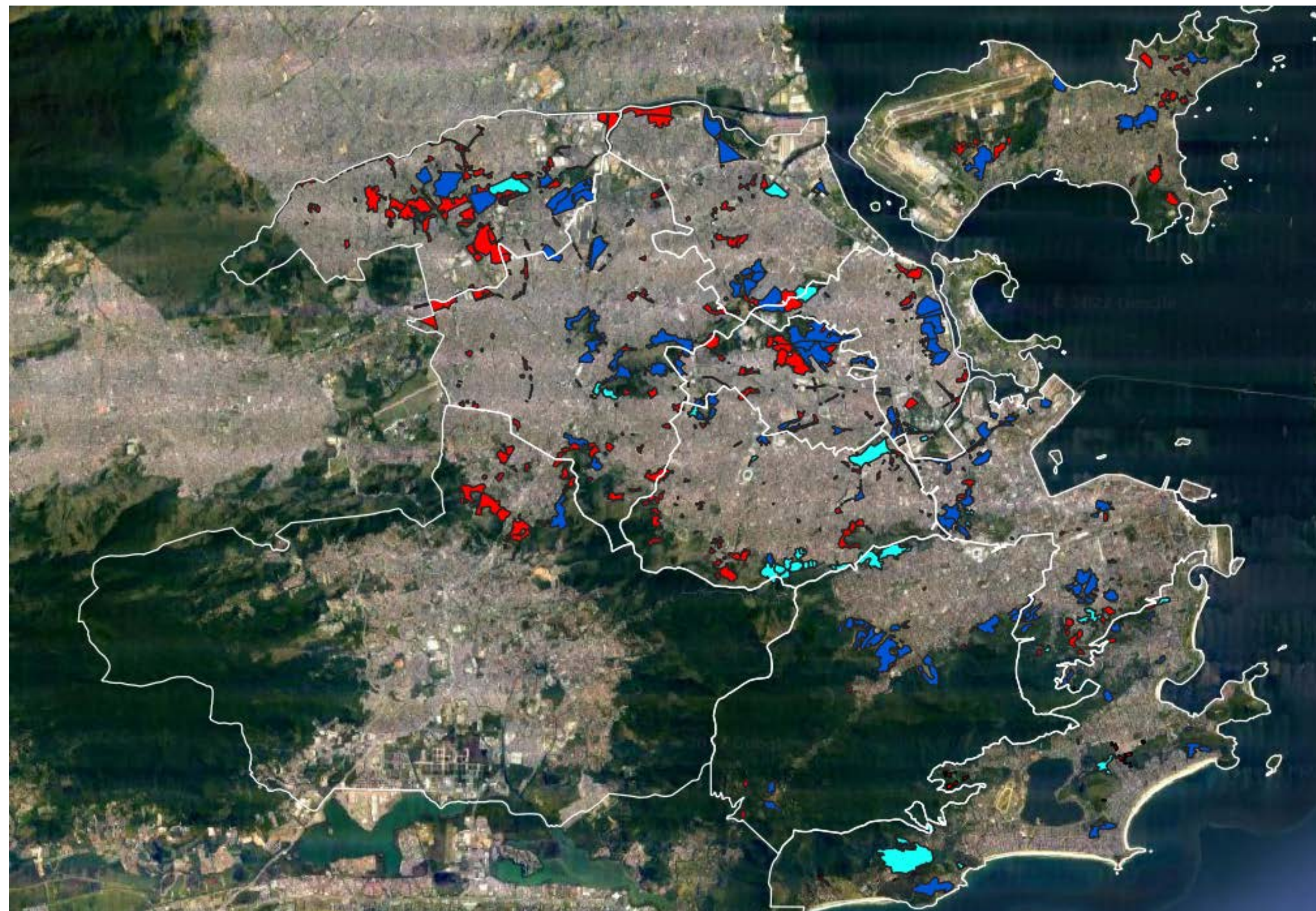

* População estimada – IBGE/ SABREN, 2010

ÁREAS IRREGULARES

Operação em áreas irregulares

Urbanizadas (135 comunidades | 535 mil hab.)

Aquelas que receberam melhorias de infraestrutura

Não urbanizadas (390 comunidades | 454 mil hab.)

Aquelas em que ainda não houve investimentos de urbanização, conforme classificação da prefeitura do município do Rio de Janeiro

Investimento de **1,2 BI** em áreas irregulares não urbanizadas nos 12 primeiros anos

Rio de Janeiro Bloco I (região 1) – Total – R\$ 148.768.535,34

Rio de Janeiro Bloco IV (região 4) – Total – R\$ 1.052.459.676,85

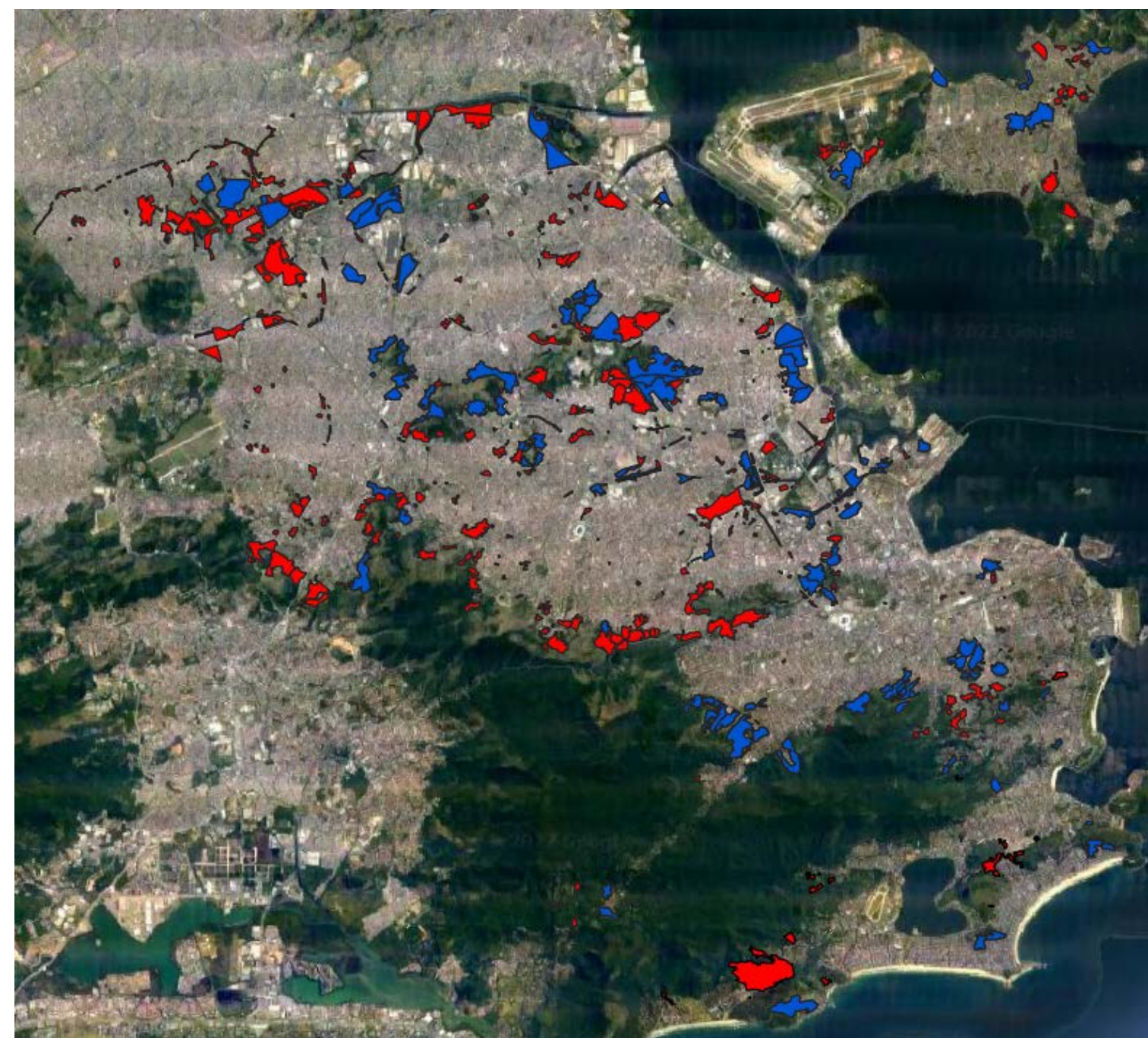

LEGENDA:

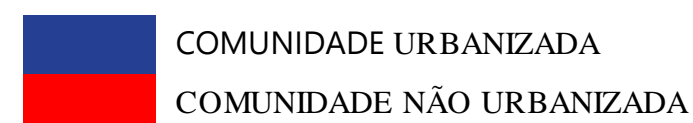

CRONOGRAMA DE INVESTIMENTO

Áreas irregulares não urbanizadas

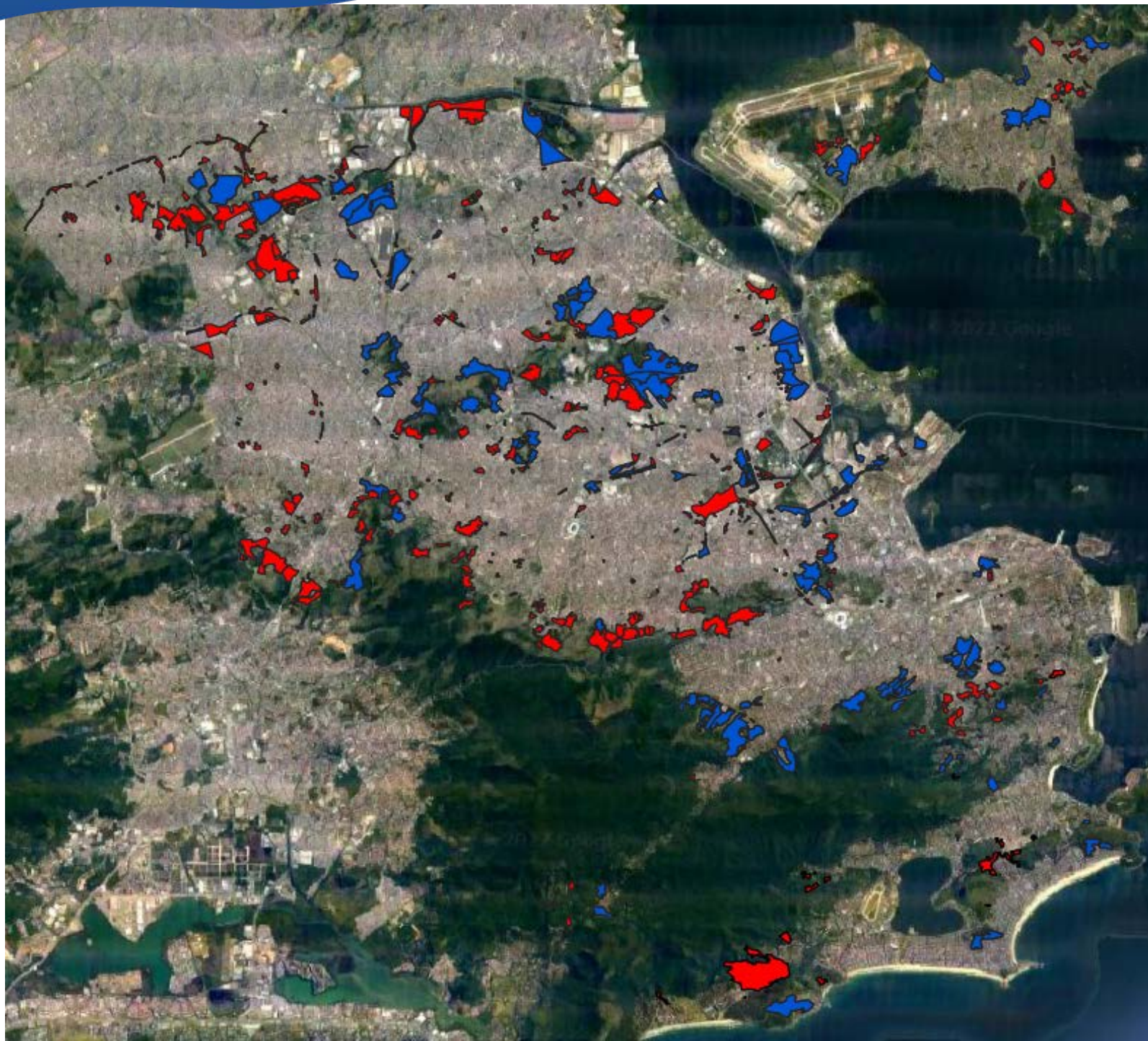

Plano diretor e planejamento de urbanização pelo Poder Público*



Condições de segurança



Priorização de áreas com Sistemas de abastecimento de água e esgotamento sanitário implantado pela Prefeitura



Setorização por Bacia Hidrográfica



Número de domicílios e população atendida;



Densidade demográfica

* A seleção inicial poderá sofrer alterações em virtude de mudanças de cronograma.

COMUNIDADES A SEREM URBANIZADAS PELA PCRJ

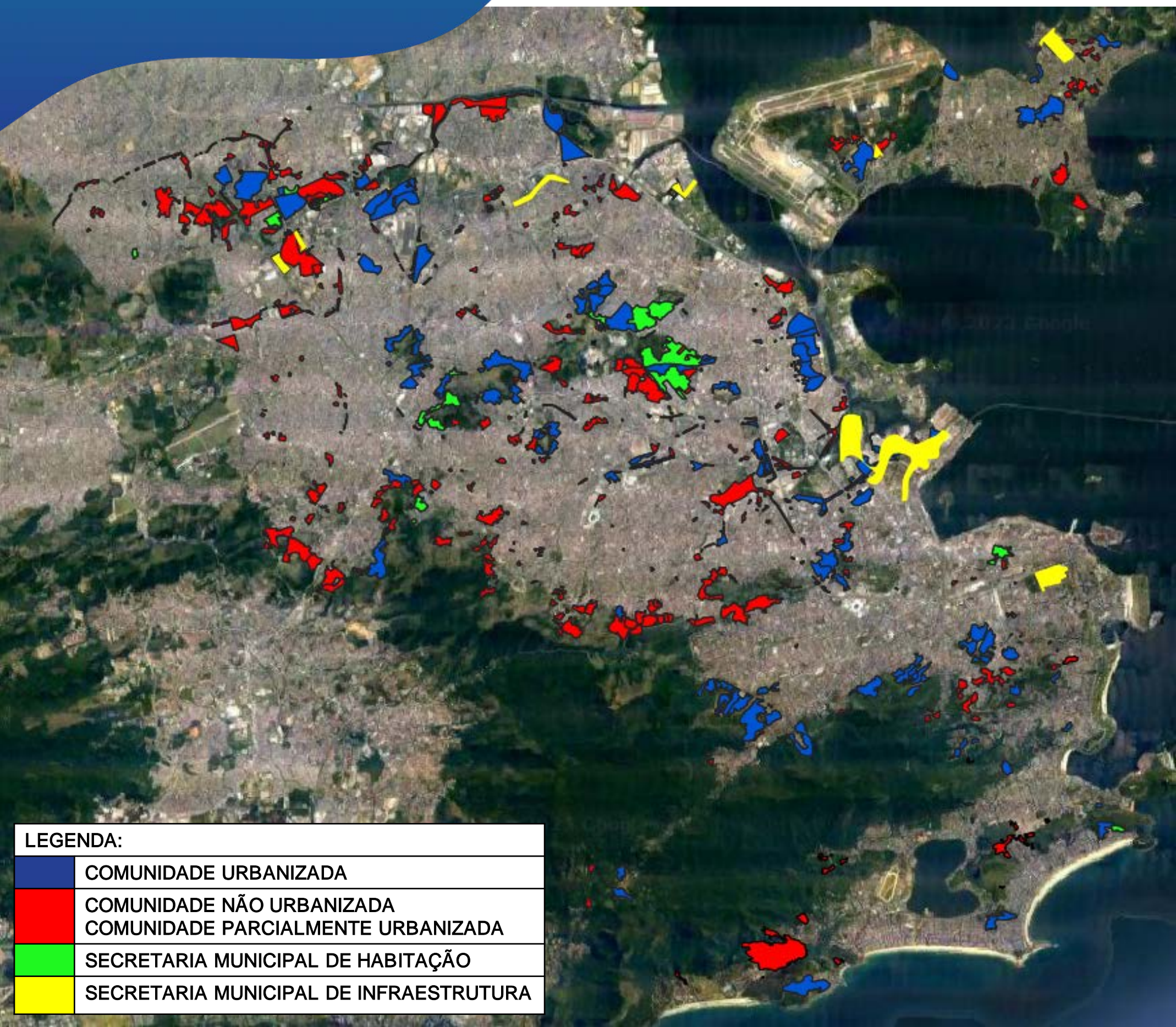

LEGENDA:	
	COMUNIDADE URBANIZADA
	COMUNIDADE NÃO URBANIZADA
	COMUNIDADE PARCIALMENTE URBANIZADA
	SECRETARIA MUNICIPAL DE HABITAÇÃO
	SECRETARIA MUNICIPAL DE INFRAESTRUTURA

SECRETARIA MUNICIPAL DE HABITAÇÃO	
CENTRO SOCIAL UNIÃO DE COSTA BARROS	GROTA
PARQUE NOVA CIDADE DE ACARI	RUA PROFESSOR BURLAMÁQUI
VILA CRUZEIRO	MORRO DO ALEMÃO
MORRO DO CARIRI	NOVA BRASÍLIA (RA - ALEMÃO)
RUA LAUDELINO FREIRE	MORRO DO FUBÁ
MORRO DA PROVIDÊNCIA	FAZENDA DA BICA
MORRO SÃO JOSÉ	FÉ EM DEUS
SANATÓRIO	VILLAGE COSTA BARROS

SECRETARIA MUNICIPAL DE INFRAESTRUTURA
MORRO DO MATA QUATRO
FURÃO
PARQUE SÃO SEBASTIÃO
LADEIRA DOS FUNCIONÁRIOS
COMUNIDADE VILA DOS SONHOS
PARQUE NOSSA SENHORA DA PENHA
QUINTA DO CAJU



Obrigado ;)