

APRESENTAÇÃO DOS RESULTADOS 2018

Diretoria de Saneamento -
DIS

Dezembro - 2018

HISTÓRICO DO ENTE REGULADOR

- O Contrato de Concessão dos Serviços de Esgotamento Sanitário foi assinado pela Prefeitura em 24/01/2012 (Contrato 001/2012), tendo em vista a conclusão do processo de concessão à iniciativa privada para a região da AP5, promovido pela Prefeitura da Cidade do Rio de Janeiro
- À Fundação Rio-Águas cabe a regulação e fiscalização dos serviços concedidos, sendo o ente regulador do Contrato de Concessão.
- A estrutura do ente regulador foi estabelecida através do Decreto 36.735 de 18/01/2013 atualizado pelo Decreto 42.871 de 02/02/2017.

GESTÃO REGULATÓRIA

COMITÊS DE GOVERNANÇA

COMPOSIÇÃO DOS COMITÊS E TEMAS ABORDADOS

Atores (Anexo XI):

- Poder Concedente;
- FAB ZONA OESTE S.A.
- RIO-ÁGUAS
- CEDAE
- CET-RIO
- SC/COR
- SMAC
- SMH
- SMO

Quantidade de Reuniões Realizadas

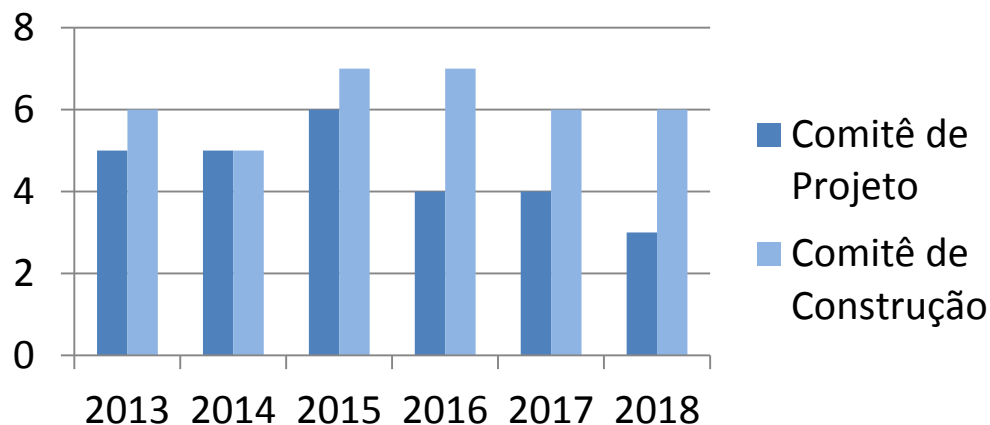

Os temas abordados tem como foco principal o alinhamento do Planejamento, Projeto e Plano de Obras da Concessionária com as diretrizes públicas municipais e com a Cedae (responsável pelo abastecimento de água do município), buscando estreitar a troca de informações entre os entes públicos e a Concessionária.

Os Comitês de Governança constituem ainda um foro para o acompanhamento das atividades da Concessionária e apresentação dos próximos passos de seu Planejamento, Projeto e Obras.

GESTÃO REGULATÓRIA

Reuniões Regulatórias

Conforme estabelecido na Portaria 001 de 04/10/2017

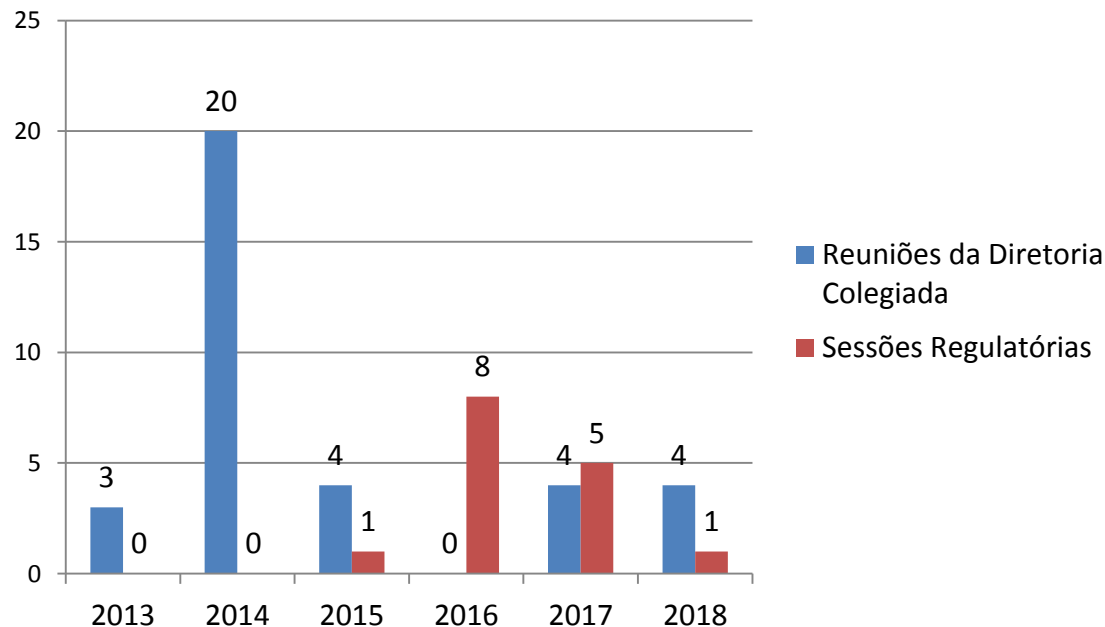

01 - Reunião Conselho Consultivo
02 – Reuniões de Conciliação

GESTÃO REGULATÓRIA

Elaboração do termo aditivo ao contrato de concessão

- Abertura do Processo 26/000.011/2018
- Formação de Grupo de Trabalho – 16 reuniões
- Consulta à PGM (Procuradoria Geral do Município)
- 30/05/2018 - Reunião de Conciliação estabelecendo novos direitos e deveres entre as partes
- 03/12/2018 – Autorizo do Secretário (Poder Concedente) à celebração do Primeiro Termo Aditivo.

GESTÃO REGULATÓRIA

FLUXO DE DOCUMENTOS

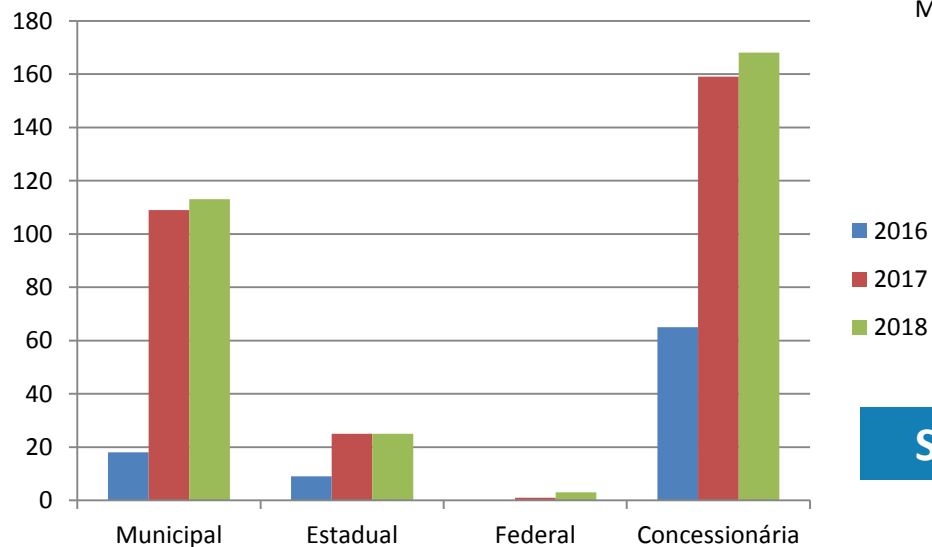
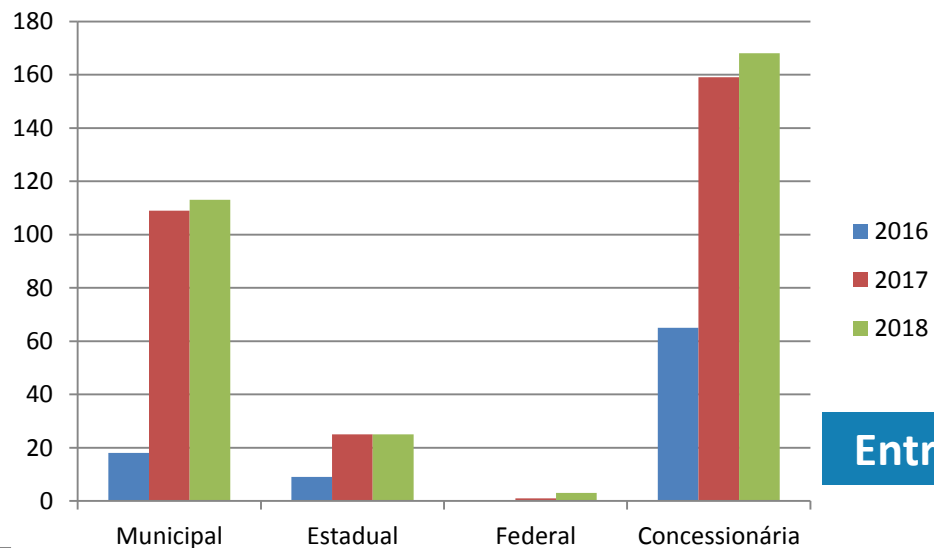

GESTÃO REGULATÓRIA

COMERCIAL -
ECONÔMICO –
FINANCEIRO

INVESTIMENTOS

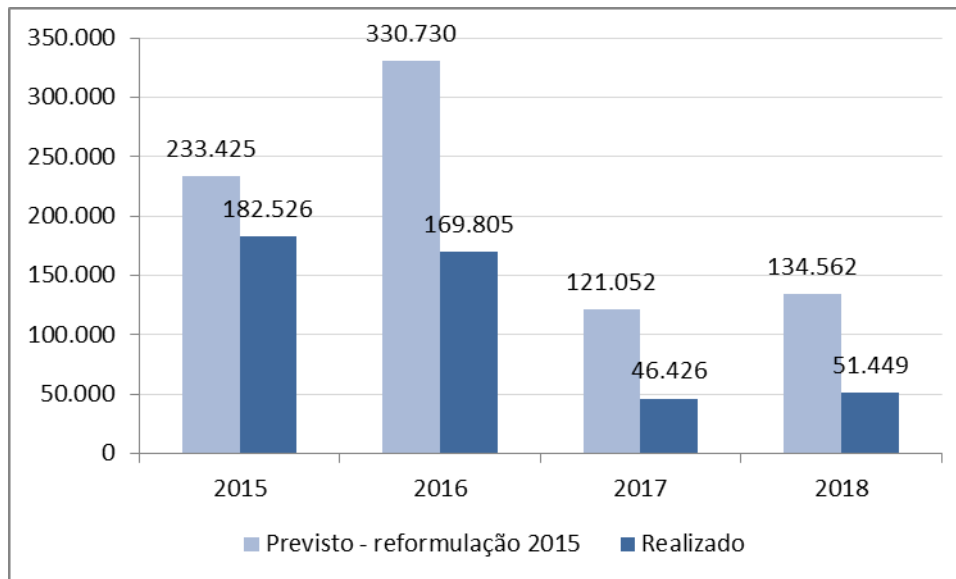

- **Valores dados em R\$ x 1.000.**
- **Fonte: Previsto – Adaptado de Plano de Investimentos F.AB. Zona Oeste S.A.; Realizado – DRE 2018 R04.02**

GESTÃO REGULATÓRIA

COMERCIAL – MATRÍCULAS FATURADAS – Água e Esgoto

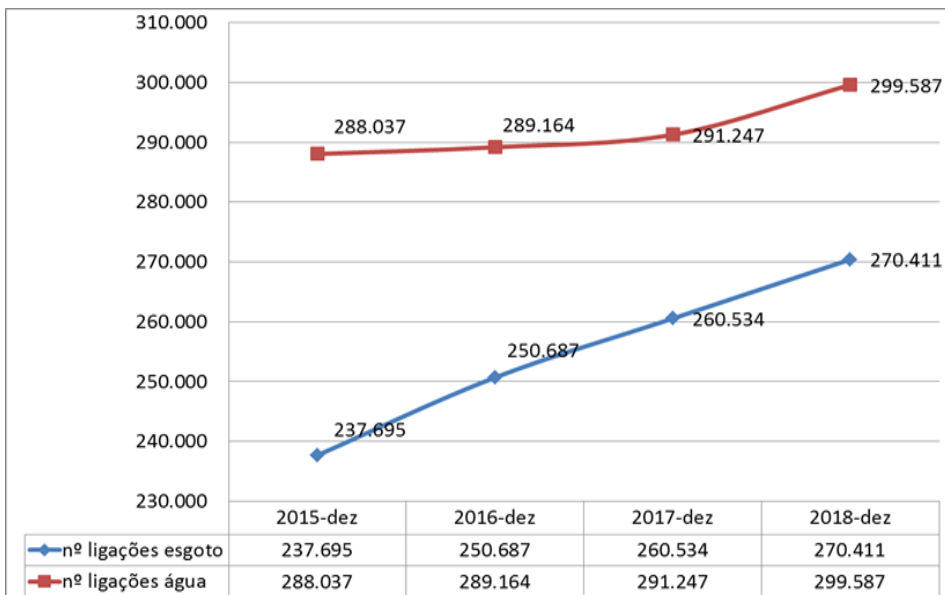

- No período 2015/2018 as matrículas de esgoto tiveram aumento de 14 % e as de água 4 %
- Fonte: adaptado de Relatório de Acompanhamento 2º semestre 2018 – Zona Oeste Mais Saneamento; Relatório R0201SAN/MWD – dez/18

- Composição da receita de esgoto - total de matrículas faturadas de esgotos sanitários por categoria

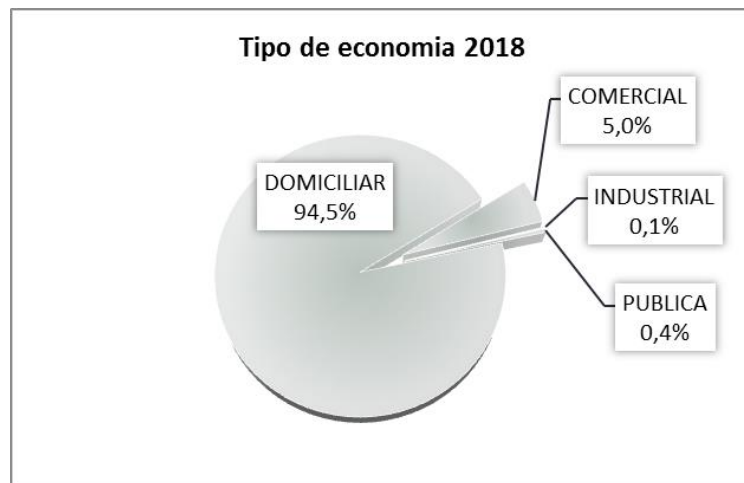

- Percentual de cada categoria em relação ao faturamento

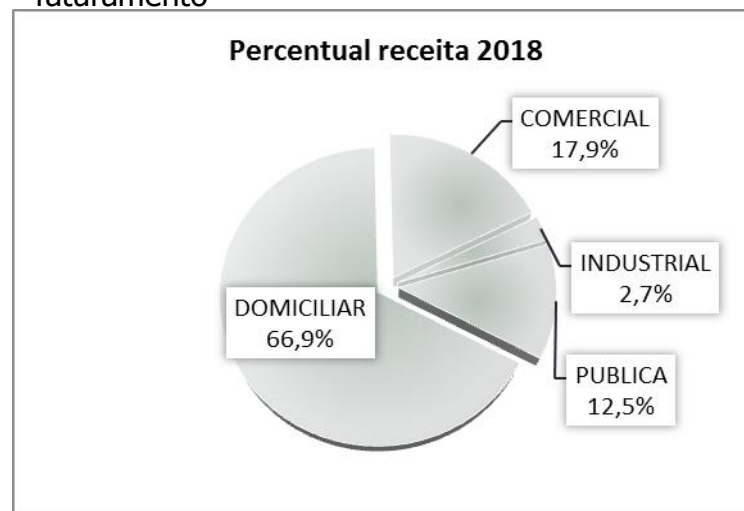

GESTÃO REGULATÓRIA

RECEITA DE ESGOTO

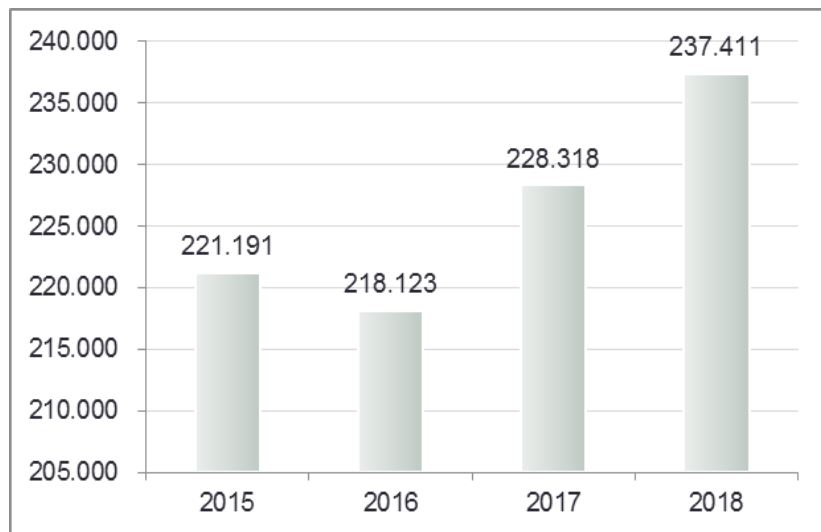

- **valores em R\$ x 1.000**
- **Fonte: balancete 2018 - 3.1.20.01**

OUTORGA E FISCALIZAÇÃO

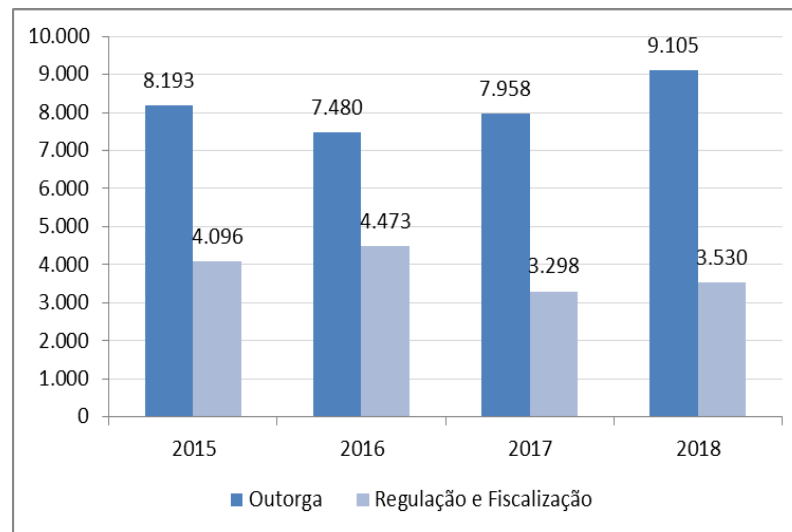

- **valores em R\$ x 1.000**
- **Fonte: balancete 2018 - 4.1.01.05.0003**

GESTÃO REGULATÓRIA

INADIMPLÊNCIA (em relação à receita de esgoto)

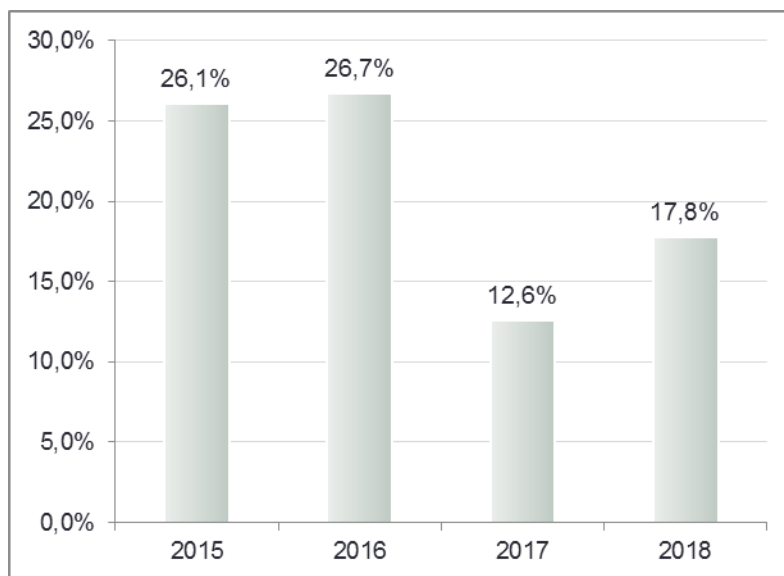

➤ **Fonte: DRE 2015-2018 – R06.13, R01.03**

GESTÃO REGULATÓRIA

Rotina de acesso de informações da Concessionária - SISTEMA COMERCIAL SAN

FILTRO PELA MATRÍCULA

- Cidade:** RIO DE JANEIRO
- Distrito:** Lapa/Lapão
- Bairro:** Lapa/Lapão
- Sub-bairro:** Lapa/Lapão
- Nome:** CARLOS GRANDE
- CPF:** 020534611-00
- Compartimento:** ETE
- Grupos:** OP. 12 - CÍCLO 61
- Atividade:** ZONA DE MANTEN. E INSTAÇÃO
- Atividade:** ZONA DE PASSO
- Atividade:** LOTE
- Atividade:** QUADRO

- Cidade:** RIO DE JANEIRO
- Distrito:** Lapa/Lapão
- Bairro:** Lapa/Lapão
- Sub-bairro:** Lapa/Lapão
- Nome:** CARLOS GRANDE
- CPF:** 020534611-00
- Compartimento:** ETE
- Grupos:** OP. 12 - CÍCLO 61
- Atividade:** ZONA DE MANTEN. E INSTAÇÃO
- Atividade:** ZONA DE PASSO
- Atividade:** LOTE
- Atividade:** QUADRO

FILTRO PELO LOGRADOURO

- Matrícula:** 2524946
- Nome:** CARLOS GRANDE
- CPF:** 020534611-00
- Compartimento:** ETE
- Grupos:** OP. 12 - CÍCLO 61
- Atividade:** ZONA DE MANTEN. E INSTAÇÃO
- Atividade:** ZONA DE PASSO
- Atividade:** LOTE
- Atividade:** QUADRO

- Matrícula:** 2524946
- Nome:** CARLOS GRANDE
- CPF:** 020534611-00
- Compartimento:** ETE
- Grupos:** OP. 12 - CÍCLO 61
- Atividade:** ZONA DE MANTEN. E INSTAÇÃO
- Atividade:** ZONA DE PASSO
- Atividade:** LOTE
- Atividade:** QUADRO

GESTÃO REGULATÓRIA

Rotina de fornecimento de informações pela Concessionária

Mapa de execução de rede sistema separador absoluto

DEZ. 2018

https://www.arcgis.com/home/webmap/viewer.html?webmap=a58046539f2d4867b54587ab3b9f9f8e

Apps Sites Sugeridos Importado do IE

ArcGIS OBRAS_AP5_R10

Novo Mapa Abrir Apresentação RIO

Detalhes Adicionar Editar Mapa Base

Salvar Compartilhar Imprimir Medir Marcadores Localizar endereço ou lugar

Sobre Conteúdo Legenda

Legenda

REDE_SR01

- A EXECUTAR
- CONCLUÍDO
- EM EXECUÇÃO
- EXISTENTE
- SEM RECOMPOSIÇÃO
- SUPRIMIDO

REDE_SR03

- A EXECUTAR
- CONCLUÍDO
- EM EXECUÇÃO
- EXISTENTE
- SEM RECOMPOSIÇÃO
- SUPRIMIDO

REDE_SR06

- A EXECUTAR
- CONCLUÍDO
- EM EXECUÇÃO
- EXISTENTE
- SEM RECOMPOSIÇÃO
- SUPRIMIDO

REDE_AF_01

Esri.com ArcGIS Marketplace Ajuda Termos de Uso Privacidade Entre em Contato com a Esri Denunciar Abuso

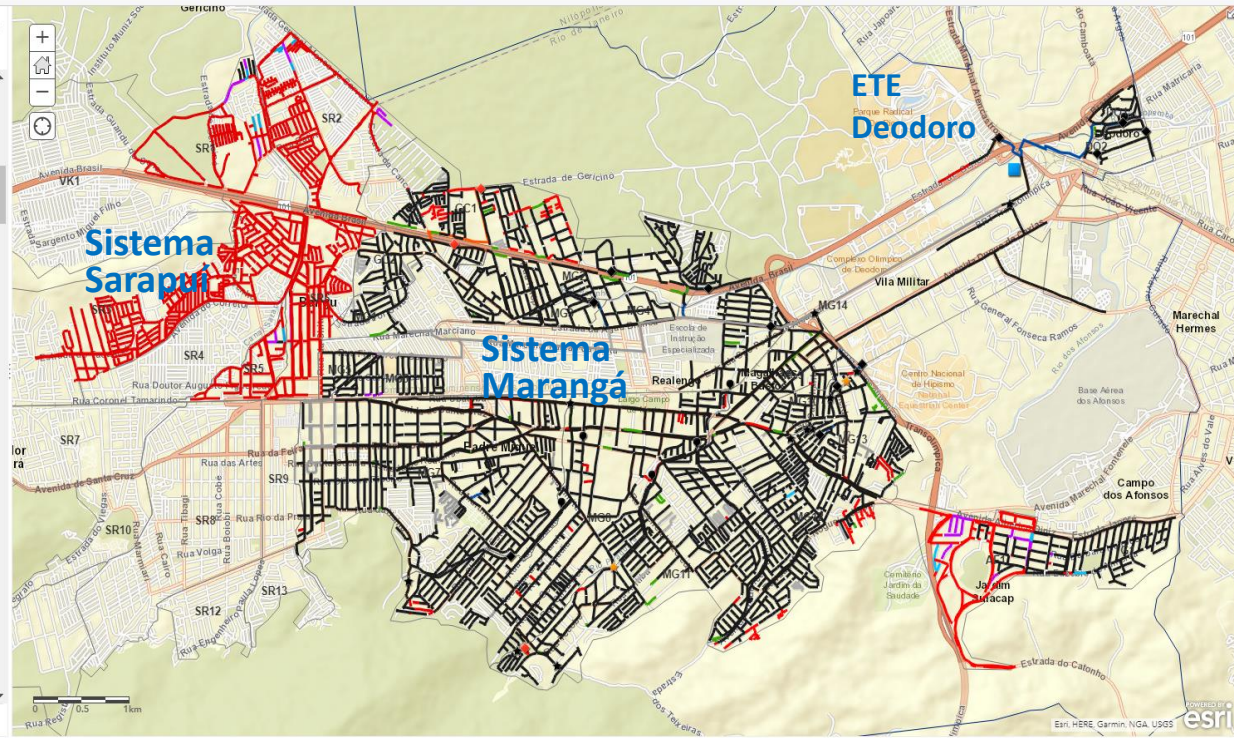

ArcGIS on line

Executado acumulado (out/2013 a dez/2018):

- 293 Km de redes coletoras
- 24 Km de troncos/interceptores
- 35.453 ligações

GESTÃO REGULATÓRIA

Produção Anual

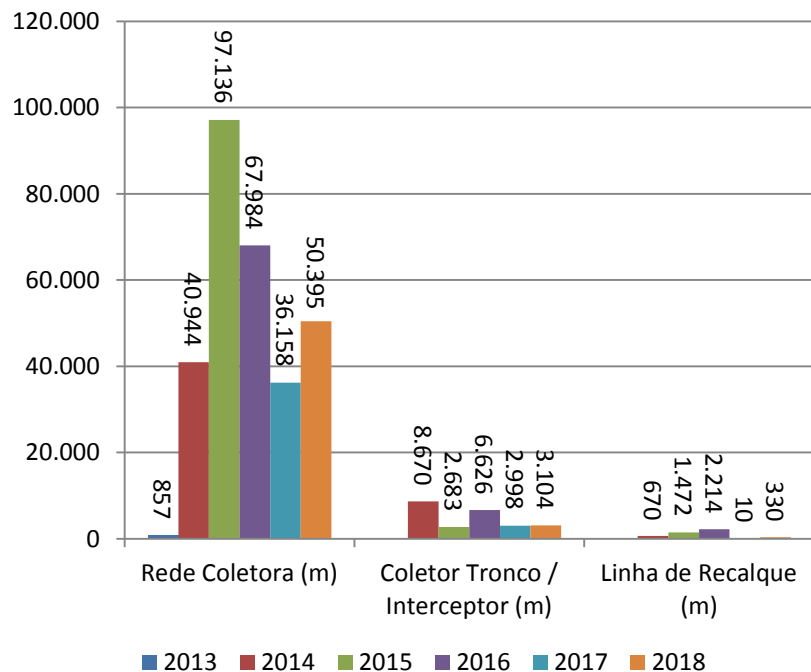

Item	2013	2014	2015	2016	2017	2018	Acumulado 2013 a 2018
Rede Coletora (m)	857	40.944	97.136	67.984	36.158	50.395	293.474
Coletor Tronco / Interceptor (m)		8.670	2.683	6.626	2.998	3.104	24.081
Estação Elevatória (un)		1,7	5,0	7,2	0,1	0,2	14,2
Linha de Recalque (m)		670	1.472	2.214	10	330	4.696
Sifão (un)			1,0	4,1	1,0	0,0	6,0
Travessia (un)		3,00	1,95	5,55	0,50	1,00	12,00
Ligações (un)			14.133	12.106	4.856	4.358	35.453

Andamento das Obras – Sistemas Marangá e Sarapuí

Execução de coletor tronco
Sub Bacia MG 12 (Sistema Marangá)

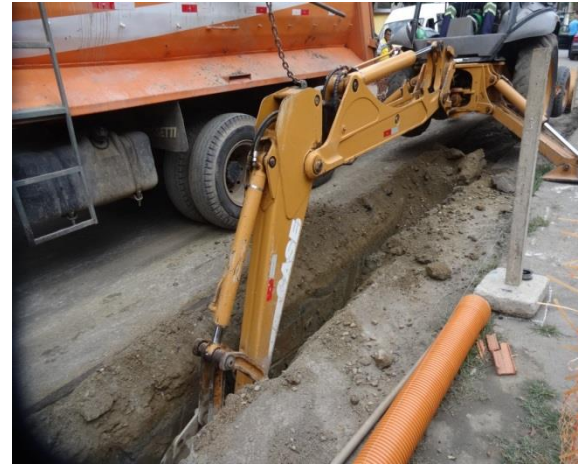

Execução de rede coletora
Sub Bacia SR 2 (Sistema Sarapuí)

Execução de elevatória
Sub Bacia GC 2 (Sistema Marangá)

Execução de rede e ligação predial
Sub Bacia SR 2 (Sistema Sarapuí)

Andamento das Obras – Estação de Tratamento de Esgoto (ETE) Vila Kennedy

- Início das obras de ampliação da ETE para vazão de 70,5 l/s , com mudança na tecnologia de tratamento para reator biológico com aeração e decantador secundário.

Vistorias de acompanhamento de obras e operação

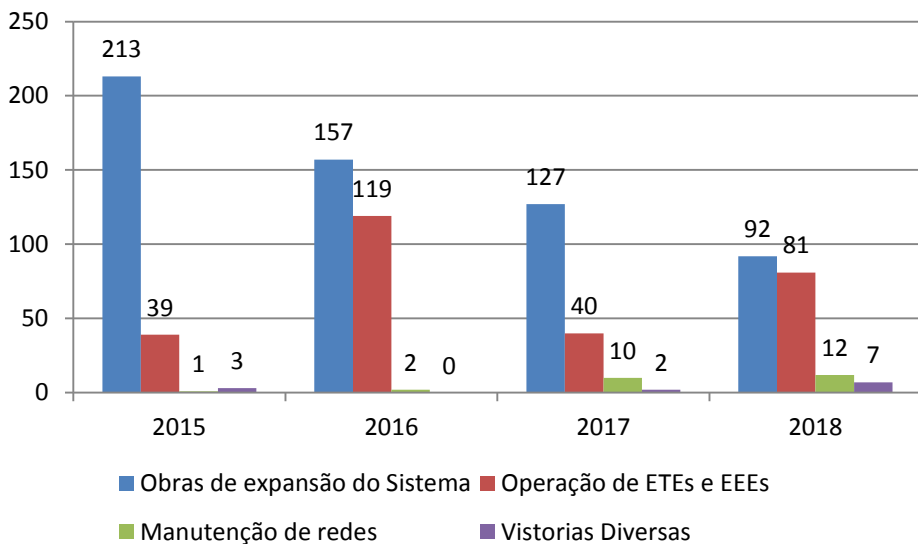

Vistorias DIS / GFT

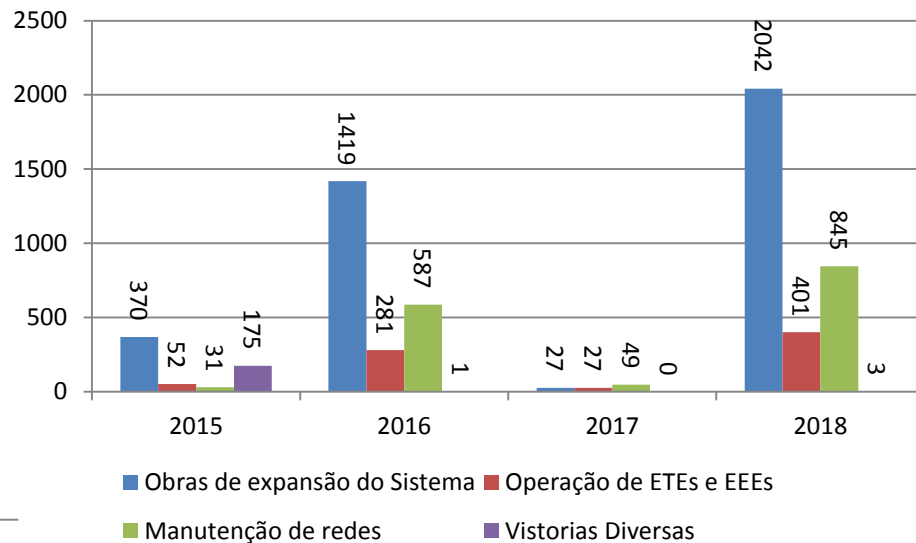

Vistorias Contrato de Apoio

APRESENTAÇÃO DOS RESULTADOS 2018

Acompanhamento de Operação de Estações de Tratamento de Esgotos - ETE's Exemplos de documentos disponibilizados no Sistema CITADON

14 2 0 0 9 5 4 2 0 1 4

FAB-SMCA 0091/2018

Rio de Janeiro, 28 de março de 2018.

À

SMCMA - Secretaria Municipal de Conservação e Meio Ambiente (SMCMA)

Rua Afonso Cavalcanti, 455 / Sala 1271, Cidade Nova

Rio de Janeiro - RJ

Assunto: Declaração de carga poluidora

Vimos por meio desta, conforme ART. 28 da Resolução CONAMA Nº 430, de 13/05/2011 e Item 16 da LMO 001901/2016, com validade até 24/05/2026, declarar a carga anual poluidora das unidades listadas abaixo, com seus respectivos endereços, para o ano de referência 2017.

ETE	Endereço
ETE Deodoro	Rua Nazaré, S/N - Deodoro
ETE Sepetiba	Rua José Fernandes, 1180 - Sepetiba
ETE Pedra de Guaratiba	Rua Capelinha, SN - Pedra de Guaratiba
ETE Vila Kennedy	Rua Jaime Redondo, 90 - Vila Kennedy
ETE Palmares	Avenida Brasil, S/N - Santa Cruz
ETE Nova Sepetiba 5	Avenida Tres, S/N - Sepetiba
ETE Coqueiros	Estrada Sete Riachos, 1055 - Santíssimo
ETE Vila Catiri	Rua Miralde com VI Esperança, Catiri - Bangu
ETE Vila do Céu	Rua Belira Rio, S/N - Cosmos
ETE Ana Gonzaga	Rua Onze, S/N - Inhoaíba
ETE Vilar Carioca	Rua Conceição do Castelo, 11 - Campo Grande
ETE Vila Nova Sepetiba	Beco do Lino, S/N - Sepetiba
ETE Nova Cidade	Rua Garça, S/N - Inhoaíba
ETE Cidade das Crianças	Estrada Rio Santos, Km 01 - Santa Cruz
ETE São Fernando	Estrada José Cláudio Fernandes, S/N - Santa Cruz
ETE Piai	Estrada da Estiva, SN - Sepetiba
ETE Vila João Lopes	Estrada Manoel Nogueira de Sá, S/N - Realengo
ETE Areal	Caminho do Areal, S/N - Campo Grande
ETE Condomínio Ipê Amarelo	Rua Hélio do Amaral, 502 - Realengo
ETE Condomínio Ipê Branco	Rua Hélio do Amaral, 463 - Realengo

CÓPIA

Declaração de Carga Poluidora - ANUAL

ETE Deodoro - Rua Nazaré 455
Deodoro - Rio de Janeiro - RJ
E-mail: CDF@rio.rj.gov.br
Tel: (21) 2009-0100
www.saneamento.rio.rj.gov.br

14 2 0 0 9 5 4 2 0 1 4

ETE	Endereço
ETE Condomínio Ayres, Vaccari, Speranza, Destri, Taroni, Vidal	Rua Projetada D, S/N - Senador Camara
ETE Condomínio Castanheiras	Rua Amoreiras, 140 - Cosmos
ETE Condomínio Jardins de Anapolis	Rua Amoreiras, 250 - Cosmos
ETE Condomínio Rio Bonito	Rua Amoreiras, 90 - Cosmos
ETE Condomínio Oiti	Avenida Cesário de Melo, 69 - Senador Vasconcelos
ETE Condomínio Zragostas	Travessa do furado, 85 - Paciência
ETE Condomínio Savilina	Travessa do furado, 285 - Paciência
ETE Condomínio Andorinhas	Rua Amendoeiras, 591 - Cosmos
ETE Condomínio Estoril	Estrada dos Palmares, 3935 - Santa Cruz
ETE Condomínio Toledo	Travessa do Furado, 185 - Paciência
ETE Condomínio Coimbra	Estrada dos Palmares, 3735 - Santa Cruz
ETE Condomínio Trento	Avenida Cesário de Melo, 9300 - Cosmos
ETE Condomínio Varese	Avenida Cesário de Melo, 9400 - Cosmos
ETE Condomínio Livorno	Avenida Cesário de Melo, 9200 - Cosmos
ETE Condomínio Patativás	Estrada do Campinho, 6891 - Campo Grande
ETE Condomínio Ferrara	Estrada dos Caboclos, 1285 - Campo Grande
ETE Condomínio Terni	Estrada dos Caboclos, 1185 - Campo Grande
ETE Condomínio Treviso	Estrada dos Caboclos, 1115 - Campo Grande
ETE Condomínio Almada	Estrada dos Palmares, 4246 - Santa Cruz
ETE Condomínio Aveiro	Estrada dos palmares, 4155 - Santa Cruz

14 2 0 0 9 5 4 2 0 1 4

ETE DEODORO

Vazão Médio	28512,0 m³/dia	
	Afluente	Efluente
Concentração Média DQO:	179,13 mg/L	17,34 mg/L
Concentração Média DBO:	88,05 mg/L	5,07 mg/L
Concentração Média RNFT:	74,39 mg/L	6,21 mg/L
Carga poluidora - DQO (t/diário)	180,96 t/dia	
Carga poluidora - DBO (t/diário)	52,26 t/dia	
Carga poluidora - RNFT (t/diário)	44,83 t/dia	

Informações adicionais
Dispositivo de controle de poluição: Estação de tratamento de nível secundário, tecnologia NEREDA, em regime sequencial batelada.
Estado de manutenção dos equipamentos: Boas condições de conservação e funcionamento.

ETE SEPETIBA

Vazão Médio	6048 m³/dia	
	Afluente	Efluente
Concentração Média DQO:	190,28 mg/L	24,13 mg/L
Concentração Média DBO:	89,68 mg/L	8,74 mg/L
Concentração Média RNFT:	96,10 mg/L	7,55 mg/L
Carga poluidora - DQO (t/diário)	54,27 t/dia	
Carga poluidora - DBO (t/diário)	19,29 t/dia	
Carga poluidora - RNFT (t/diário)	18,67 t/dia	

Informações adicionais
Dispositivo de controle de poluição: Estação de tratamento de nível secundário, tecnologia Lodos Ativados, em regime contínuo.
Estado de manutenção dos equipamentos: Boas condições de conservação e funcionamento.

ETE Deodoro - Rua Nazaré 455
Deodoro - Rio de Janeiro - RJ

CÓPIA

Relatório de Recebimento

MTR Nº 1809102651

Perfil	Nome	CPF/CNPJ
Gerador	ETE Deodoro	14.863.079/0001-68
Transportador	Operação Resíduos Transportes Ltda	03.788.296/0001-38
Destritador	Cidade Ambiental do Brasil S.A.	10.319.900/0002-30

Resíduo	Quant. Indicada	Quant. Recebida	Unidade	Tecnologia	Justificativa
190801	1,05000	1,29000	Tonelada	Altera	

Observações do Recebimento dos Resíduos
FORA DO PROCESSO

Data de Recebimento: 24/09/2018

Adriana Vilela Montenegro Felipeto
MENSAL (Cidade Ambiental do Brasil)

Responsável pelo Recebimento: Adriana Vilela Montenegro Felipeto

Cargo: Diretora Técnica

Data de Recebimento Sistema: 24/09/2018 17:27:06

Este documento não substitui o CERTIFICADO DE DESTINAÇÃO FINAL - CDF correspondente aos resíduos e rejeitos aqui relacionados

Manifesto de Resíduos - MENSAL

APRESENTAÇÃO DOS RESULTADOS 2018

Relatório de Acompanhamento de Efluentes – RAE - MENSAL

Relatório de acompanhamento de efluentes - RAE

Razão Social : F.AB.ZONA OESTE S.A

CNPJ: 14863079000199

Unidade: (ETE DEODORO) TRATAMENTO DE ESGOTO SANITÁRIO

Esfera Licenciadora :Municipal

Logradouro : RUA NAZARÉ S/N

Município : Rio de Janeiro

Bairro / Localidade : DEODORO

Cep: 21615-341 Telefone:(21) 3295-3100

Regime de Lançamento : Continua

Tipo de destinação : Corpos D'Água

Destinação do Efluente : Rio Marinho

Tipo do Ponto de Controle : Saída Final

Tipo de destinação do Ponto de Controle : Sanitário

Ponto de Controle : ETE DEODORO

Tratamento Principal : Biológico

Período do Relatório : 01/07/2018 Até 31/7/2018

Parâmetros Associados ao laboratório

Parâmetro	Laboratório que realizou a Análise	Cnpj do Laboratório	Processo do Laboratório	Nº da CCL
Vazão m ³ /dia Efluente	-	-	-	-
pH Efluente	HIDROQUÍMICA	42.114.736/0001-30	E-07/203255/2008	IN028321
T°C Efluente	HIDROQUÍMICA	42.114.736/0001-30	E-07/203255/2008	IN028321
MBAS mg/L Efluente	HIDROQUÍMICA	42.114.736/0001-30	E-07/203255/2008	IN028321
ÓGr mg/L Efluente	HIDROQUÍMICA	42.114.736/0001-30	E-07/203255/2008	IN028321
SST mg/L Efluente	HIDROQUÍMICA	42.114.736/0001-30	E-07/203255/2008	IN028321
S Sed mL/L Efluente	HIDROQUÍMICA	42.114.736/0001-30	E-07/203255/2008	IN028321
DBO mg/L Efluente	HIDROQUÍMICA	42.114.736/0001-30	E-07/203255/2008	IN028321
DQO mg/L Efluente	HIDROQUÍMICA	42.114.736/0001-30	E-07/203255/2008	IN028321
SST mg/L Afluente	HIDROQUÍMICA	42.114.736/0001-30	E-07/203255/2008	IN028321
DQO mg/L Afluente	HIDROQUÍMICA	42.114.736/0001-30	E-07/203255/2008	IN028321
DBO mg/L Afluente	HIDROQUÍMICA	42.114.736/0001-30	E-07/203255/2008	IN028321

Dia	Vazão - m ³ /dia - Efluente	pH - Efluente	T°C - Efluente	MBAS - mg/L - Efluente	ÓGr - mg/L - Efluente	SST - mg/L - Efluente
1	23.736,2	5,8	24,0	-	-	-
2	23.736,2	6,2	24,0	-	-	-
3	23.736,2	6,1	26,0	-	-	-
4	23.736,2	6,3	24,0	-	-	-
5	23.736,2	5,9	26,0	-	-	-
6	23.736,2	6,0	26,0	-	-	-
7	23.736,2	6,0	24,0	-	-	-
8	23.736,2	6,2	25,0	-	-	-
9	23.736,2	6,1	26,0	-	-	-
10	23.736,2	6,3	25,0	-	-	-
11	23.736,2	6,3	22,0	-	-	-
12	23.736,2	6,1	22,0	< 0,10	< 10	10,0
13	23.736,2	6,0	22,0	-	-	-
14	23.736,2	6,0	23,0	-	-	-
15	23.736,2	5,8	26,0	-	-	-
16	23.736,2	5,8	26,0	-	-	-
17	23.736,2	5,8	25,0	-	-	-
18	23.736,2	5,9	25,0	-	-	-
19	23.736,2	5,9	28,0	-	-	-
20	23.736,2	6,0	26,0	-	-	-
21	23.736,2	6,0	26,0	-	-	-
22	23.736,2	5,9	27,0	-	-	-
23	23.736,2	6,1	27,0	-	-	-
24	23.736,2	6,1	25,0	-	-	-
25	23.736,2	5,9	26,0	-	-	-
26	23.736,2	6,0	25,0	< 0,10	< 10	19,0
27	23.736,2	6,0	27,0	-	-	-
28	23.736,2	6,0	27,0	-	-	-
29	23.736,2	5,8	26,0	-	-	-
30	23.736,2	5,9	26,0	-	-	-
31	23.736,2	6,0	24,0	-	-	-

Méda Mensal	23.736,2	6,0	25,2	0,10	10	14,5
Padrão	-	5 a 9	40,0	2,00	30	40,0
Tipo de Amostra	Instantânea	Simplex	Simplex	Composta	Simplex	Composta
Frequência	Diária	Diária	Diária	Quinzenal	Quinzenal	Quinzenal

Dia	S Sed - mL/L - Efluente	DBO - mg/L - Efluente	DQO - mg/L - Efluente	SST - mg/L - Efluente	DQO - mg/L - Afluente	DBO - mg/L - Afluente
1	-	-	-	-	-	-
2	-	-	-	-	-	-
3	-	-	-	-	-	-
4	-	-	-	-	-	-
5	-	-	-	-	-	-
6	-	-	-	-	-	-
7	-	-	-	-	-	-
8	-	-	-	-	-	-
9	-	-	-	-	-	-
10	-	-	-	-	-	-
11	-	-	-	-	-	-
12	0,0	6,5	33,00	59,0	82,00	51,0
13	-	-	-	-	-	-
14	-	-	-	-	-	-
15	-	-	-	-	-	-
16	-	-	-	-	-	-
17	-	-	-	-	-	-
18	-	-	-	-	-	-
19	-	-	-	-	-	-
20	-	-	-	-	-	-
21	-	-	-	-	-	-
22	-	-	-	-	-	-
23	-	-	-	-	-	-
24	-	-	-	-	-	-
25	0,0	10,0	17,00	148,0	306,00	188,0
26	-	-	-	-	-	-
27	-	-	-	-	-	-
28	-	-	-	-	-	-
29	-	-	-	-	-	-
30	-	-	-	-	-	-
31	-	-	-	-	-	-

Méda Mensal	0,0	8,3	25,00	103,5	194,00	119,5
Padrão	1,0	40,0	-	-	-	-
Tipo de Amostra	Composta	Composta	Composta	Composta	Composta	Composta
Frequência	Quinzenal	Quinzenal	Quinzenal	Quinzenal	Quinzenal	Quinzenal

Volume, Carga e Remoção Calculados

Volume de efluentes líquidos lançados no período coberto por este relatório: 735.823,00 m³

Volume de Afluentes líquidos lançados no período coberto por este relatório: 0,00 m³

Carga Efluente de DBO: 5.874,72 kg/Mês

Carga Efluente de DQO: 17.802,18 kg/Mês

Percentual de Remoção de DBO: 93,10 %

Percentual de Remoção de DQO: 87,11 %

Percentual de Remoção de SST: 85,99 %

Observação : Estes dados foram calculados com base nas informações reportadas neste RAE.

APRESENTAÇÃO DOS RESULTADOS 2018

Estações de Tratamento de Esgotos (ETE's) operadas pela Concessionária

Unidades	Endereço	Bairro	População ^(a) (hab)
ETE Ana Gonzaga	Rua Um, S/Nº	Inhoaiba	5.000
ETE Areal	Caminho do Areal, S/Nº	Guaratiba	3.000
ETE Cidade das Crianças	Rodovia Rio-Santos, Km1	Santa Cruz	-
ETE Coqueiros	Etr Sete Riachos, 1055	Santíssimo	2.000
ETE Deodoro	Rua Nazaré	Deodoro	320.000 ^(b)
ETE Estrela D'Alva	Estrada Boa Esperança	Santa Cruz	775
ETE Nova Cidade	Rua da Garça, S/Nº	Inhoaiba	18.000
ETE Nova Sepetiba V	Av. Três, S/Nº - Quadra 11 - LT 5/6	Sepetiba	6.400
ETE Palmares	Avn Brasil, 49600	Paciência	9.216
ETE Pedra de Guaratiba ^(c) (em obras)	Rua da Capelinha, S/Nº	Pedra de Guaratiba	20.000
ETE Piaí	Etr da Estiva, S/Nº	Sepetiba	3.000
ETE São Fernando	Rua José Boanerges Cesar	Santa Cruz	1.250
ETE Sepetiba	Rua José Fernandes, 1188	Sepetiba	40.000
ETE Vila Catiri	Rua Monte Alto, 517	Bangu	6.000
ETE Vila do Céu	Travessa Santa Inês, S/Nº	Cosmos	12.670
ETE Vila João Lopes	Rua Margarida Maria Alves, S/Nº	Realengo	4.000
ETE Vila Kennedy ^(d) (em obras)	Rua Jaime Redondo, S/Nº	Bangu	28.000
ETE Vila Nova Sepetiba	Beco do Lino, S/Nº	Santa Cruz	4.000
ETE Vilar Carioca	Rua Conceição do Castelo, S/Nº	Inhoaiba	9.000
TOTAL: 19 ETE'S		Total	492.311

(a) População: Fonte: PPS 2 (Carta FAB-FRA 152/2018)

(b) População ETE Deodoro: considerada a população das sub-bacias com obras concluídas. Há obras em andamento e a ETE tem capacidade para 430.000 habitantes.

(c) ETE Pedra de Guaratiba em obras, com recuperação e mudança na tecnologia de tratamento.

(d) ETE Vila Kennedy em obras, com ampliação e mudança na tecnologia de tratamento.

Exemplos de ETE's operadas pela Concessionária

ETE Deodoro – Tanque de equalização

ETE Palmares – Valo de oxidação

ETE Deodoro – Tanque

ETE Sepetiba – Tanque

ETE's em processo de reativação pela Concessionária

Unidades	Endereço	Bairro	População ^(a) (hab)
ETE Nova Sepetiba 1	Estrada Vasconcelos, s/n	Sepetiba	2.000
ETE Nova Sepetiba 2	Rua 25, s/n / Estr. Velha do Piaí	Sepetiba	3.500
ETE Nova Sepetiba 4	Rua 28, s/n / Estr. da Estiva	Sepetiba	2.000
ETE Jardim Moriçaba	Estrada da Moriçaba, lote 01	Senador Vasconcelos	5.500
ETE Vila Mangueiral	Rua Beira Rio/ Rua Margem Direita do Rio Cabuçu	Campo Grande	5.500
ETE Divinéia	Rua da Paz, 98 / Av. do Contorno	Paciência	12.000
ETE Jardim Palmares	Rua N – PAL 22780 (Av. Canal do Agai)	Paciência	3.000
TOTAL: 07 ETE's		Total	33.500

APRESENTAÇÃO DOS RESULTADOS 2018

ETE's de Grupamentos
Habitacionais operadas pela
Concessionária

Nome do Grupamento	Endereço	Bairro	Unidades habitacionais	População (hab)
RESIDENCIAL COIMBRA	ETR DOS PALMARES, 3935 (LT 05)	SANTA CRUZ	421	1.342
RESIDENCIAL CASCAIS	ETR DOS PALMARES, 4085 (LT 04)	SANTA CRUZ	453	1.445
RESIDENCIAL ÉVORA	ETR DOS PALMARES, 3635 (LT 07)	SANTA CRUZ	485	1.547
RESIDENCIAL ESTORIL	ETR DOS PALMARES, 3735 (LT 06)	SANTA CRUZ	437	1.394
RESIDENCIAL AVEIRO	ETR DOS PALMARES, 4155 (LT 03)	SANTA CRUZ	469	1.496
RESIDENCIAL ALMADA	ETR DOS PALMARES, 4245 (LT 02)	SANTA CRUZ	453	1.445
VIVENDAS DAS ORQUIDEAS	ETR DO FURADO, 99 (TRAVESSA DO FURADO, LT 01)	SANTA CRUZ	425	1.355
VIVENDAS DAS ROSAS	ETR DO FURADO, 199 (TRAVESSA DO FURADO, LT 02)	SANTA CRUZ	384	1.224
CONDOMINIO ZARAGOZA	CAM DO FURADO, 85	PACIÊNCIA	497	1.585
CONDOMINIO TOLEDO	CAM DO FURADO, 185	PACIÊNCIA	453	1.445
CONDOMINIO SEVILHA	CAM DO FURADO, 285	PACIÊNCIA	275	877
RESIDENCIAL RIO BONITO	RUA DAS AMOREIRAS, 100	COSMOS	179	571
CONDOMINIO TERNI	ETR DOS CABOCLOS, 1185	CAMPO GRANDE	282	899
CONDOMINIO FERRARA	ETR DOS CABOCLOS, 1285	CAMPO GRANDE	262	835
CONDOMINIO TREVISÓ	ETR DOS CABOCLOS, 1115	CAMPO GRANDE	269	858
VIVENDAS DO JARDIM DE ANAPOLIS	RUA DAS AMOREIRAS, 250	COSMOS	91	290
VIVENDAS DAS CASTANHEIRAS	RUA DAS AMOREIRAS, 140	COSMOS	170	542
CONDOMINIO LIVORNO	AVN CESARIO DE MELO, 9200	COSMOS	297	947
CONDOMINIO VARESE	AVN CESARIO DE MELO, 9400	PACIENCIA	231	736
CONDOMINIO TRENTO	AVN CESARIO DE MELO, 9300	PACIENCIA	297	947
VIVENDAS DO YPE AMARELO	RUA HÉLIO DO AMARAL, 529	REALENGO	299	953
VIVENDAS DO YPE BRANCO	RUA HÉLIO DO AMARAL, 463 (LT 02)	REALENGO	299	953
VIVENDAS DAS PATATIVAS	ETR DO CAMPINHO, 6891	CAMPO GRANDE-INHOÁIBA	210	669
RESIDENCIAL AYRES/VACCARI/SPERANZA/D ESTRI/TARONI/VIDAL	RUA PROJETADA B, 155 (AVN SANTA CRUZ, 7190)	SENADOR CAMARÁ	2201	7.021
CONDOMINIO OITI	ETR CESÁRIO DE MELO, 69	CAMPO GRANDE / SENADOR VASCONCELOS	178	567
CONDOMINIO VIVENDAS DAS ANDORINHAS	RUA DAS AMENDOEIRAS, 591	COSMOS	212	676
SERPA/WISEU	ESTRADA TASSO BLASO	SANTA CRUZ	540	1.723
TOTAL: 27 ETE's		Total	10.769	34.342

APRESENTAÇÃO DOS RESULTADOS 2018

Plano de Assunção de outras ETE's de Grupamentos Habitacionais

- Termos de Cessão de Uso de ETE's de mais 21 Grupamentos assinados em agosto e setembro/2018.
- Previsão: até dezembro de 2019 a Concessionária deverá operar um total de 150 ETE's de grupamentos.
- As mesmas deverão ser operadas até a implantação dos respectivos macro sistemas de esgotamento sanitário com tratamento.

PREFEITURA DA CIDADE DO RIO DE JANEIRO
SECRETARIA MUNICIPAL DE SANEAMENTO

TERMO DE CESSÃO DE USO DE ESTAÇÃO DE TRATAMENTO DE ESGOTOSSANITÁRIO DE TIPO 10000 LITROS

TERMO DE CESSÃO DE USO DE ESTAÇÃO DE TRATAMENTO DE ESGOTOSSANITÁRIO DE TIPO 10000 LITROS

CLAUSULA PRIMEIRA

CLAUSULA SEGUNDA

CLAUSULA TERCEIRA

CLAUSULA QUARTA

ANEXO I

ITEM	TIPO	EMPREENDIMENTO	ENDERECO	BARRIO
1	MECANICO	PRECINCTO DA SERRA	Av. Paulo Guilherme Descomensal, 1000	SANTA CRUZ
2	MECANICO	PRECINCTO DA COLINA	Av. Paulo Guilherme Descomensal, 1000	SANTA CRUZ
3	MECANICO	PRECINCTO DAS FLORES	Av. Paulo Guilherme Descomensal, 1000	SANTA CRUZ
4	MECANICO	PRECINCTO VERDE	Av. Paulo Guilherme Descomensal, 1000	SANTA CRUZ
5	MECANICO	FAVIA GUARANI	Av. Paulo Guilherme Descomensal, 1000	SANTA CRUZ
6	MECANICO	FAVIA AMETISTA	Av. Paulo Guilherme Descomensal, 1000	SANTA CRUZ
7	MECANICO	FAVIA AGUA	Av. Paulo Guilherme Descomensal, 1000	SANTA CRUZ
8	MECANICO	FAVIA AGUA	Av. Paulo Guilherme Descomensal, 1000	SANTA CRUZ
9	MECANICO	FAVIA AGUA	Av. Paulo Guilherme Descomensal, 1000	SANTA CRUZ
10	MECANICO	FAVIA AGUA	Av. Paulo Guilherme Descomensal, 1000	SANTA CRUZ
11	MECANICO	FAVIA AGUA	Av. Paulo Guilherme Descomensal, 1000	SANTA CRUZ
12	MECANICO	FAVIA AGUA	Av. Paulo Guilherme Descomensal, 1000	SANTA CRUZ
13	MECANICO	FAVIA AGUA	Av. Paulo Guilherme Descomensal, 1000	SANTA CRUZ
14	MECANICO	FAVIA AGUA	Av. Paulo Guilherme Descomensal, 1000	SANTA CRUZ
15	MECANICO	FAVIA AGUA	Av. Paulo Guilherme Descomensal, 1000	SANTA CRUZ
16	MECANICO	FAVIA AGUA	Av. Paulo Guilherme Descomensal, 1000	SANTA CRUZ
17	MECANICO	FAVIA AGUA	Av. Paulo Guilherme Descomensal, 1000	SANTA CRUZ
18	MECANICO	FAVIA AGUA	Av. Paulo Guilherme Descomensal, 1000	SANTA CRUZ
19	MECANICO	FAVIA AGUA	Av. Paulo Guilherme Descomensal, 1000	SANTA CRUZ
20	MECANICO	FAVIA AGUA	Av. Paulo Guilherme Descomensal, 1000	SANTA CRUZ
21	MECANICO	FAVIA AGUA	Av. Paulo Guilherme Descomensal, 1000	SANTA CRUZ

PREFEITURA DA CIDADE DO RIO DE JANEIRO
SECRETARIA MUNICIPAL DE SANEAMENTO

TERMO DE CESSÃO DE USO DE ESTAÇÃO DE TRATAMENTO DE ESGOTOSSANITÁRIO DE TIPO 10000 LITROS

CLAUSULA PRIMEIRA

CLAUSULA SEGUNDA

CLAUSULA TERCEIRA

CLAUSULA QUARTA

CLAUSULA QUINTA

PREFEITURA DA CIDADE DO RIO DE JANEIRO
SECRETARIA MUNICIPAL DE SANEAMENTO

TERMO DE CESSÃO DE USO DE ESTAÇÃO DE TRATAMENTO DE ESGOTOSSANITÁRIO DE TIPO 10000 LITROS

CLAUSULA PRIMEIRA

CLAUSULA SEGUNDA

CLAUSULA TERCEIRA

CLAUSULA QUARTA

CLAUSULA QUINTA

PREFEITURA DA CIDADE DO RIO DE JANEIRO
SECRETARIA MUNICIPAL DE SANEAMENTO

TERMO DE CESSÃO DE USO DE ESTAÇÃO DE TRATAMENTO DE ESGOTOSSANITÁRIO DE TIPO 10000 LITROS

CLAUSULA PRIMEIRA

CLAUSULA SEGUNDA

CLAUSULA TERCEIRA

CLAUSULA QUARTA

CLAUSULA QUINTA

Vistorias conjuntas para assunção das ETE's

ETE do Condomínio Colinas do Retiro - Bangu

ETE do Condomínio Ametista - Santa Cruz

09 25 2018

10 18 2018

PESQUISA DE SATISFAÇÃO DOS USUÁRIOS DOS SERVIÇOS DE ESGOTAMENTO SANITÁRIO DA AP-5

ISUA – Indicador de Satisfação dos Usuários no Atendimento

IAEA – Indicador de Adequação das Estruturas de Atendimento

AFERIÇÃO ANUAL (mai 2016 - abr 2017)	ISUA	94,83
	IAEA	8,88

PARAMETROS CONTRATUAIS: ISUA = 98% e IAEA = 7

AFERIÇÃO PARCIAL (mai 2017 - abr 2018)	ISUA	93,00
	IAEA	9,00

PARAMETROS CONTRATUAIS: ISUA = 98% e IAEA = 7

AFERIÇÃO (JAN 2018 – DEZ 2018)	ISUA	96,52
	IAEA	9,38

PARAMETROS CONTRATUAIS: ISUA = 98% e IAEA = 7

1746 – CENTRAL DE TELEATENDIMENTO DA PREFEITURA DO RIO DE JANEIRO

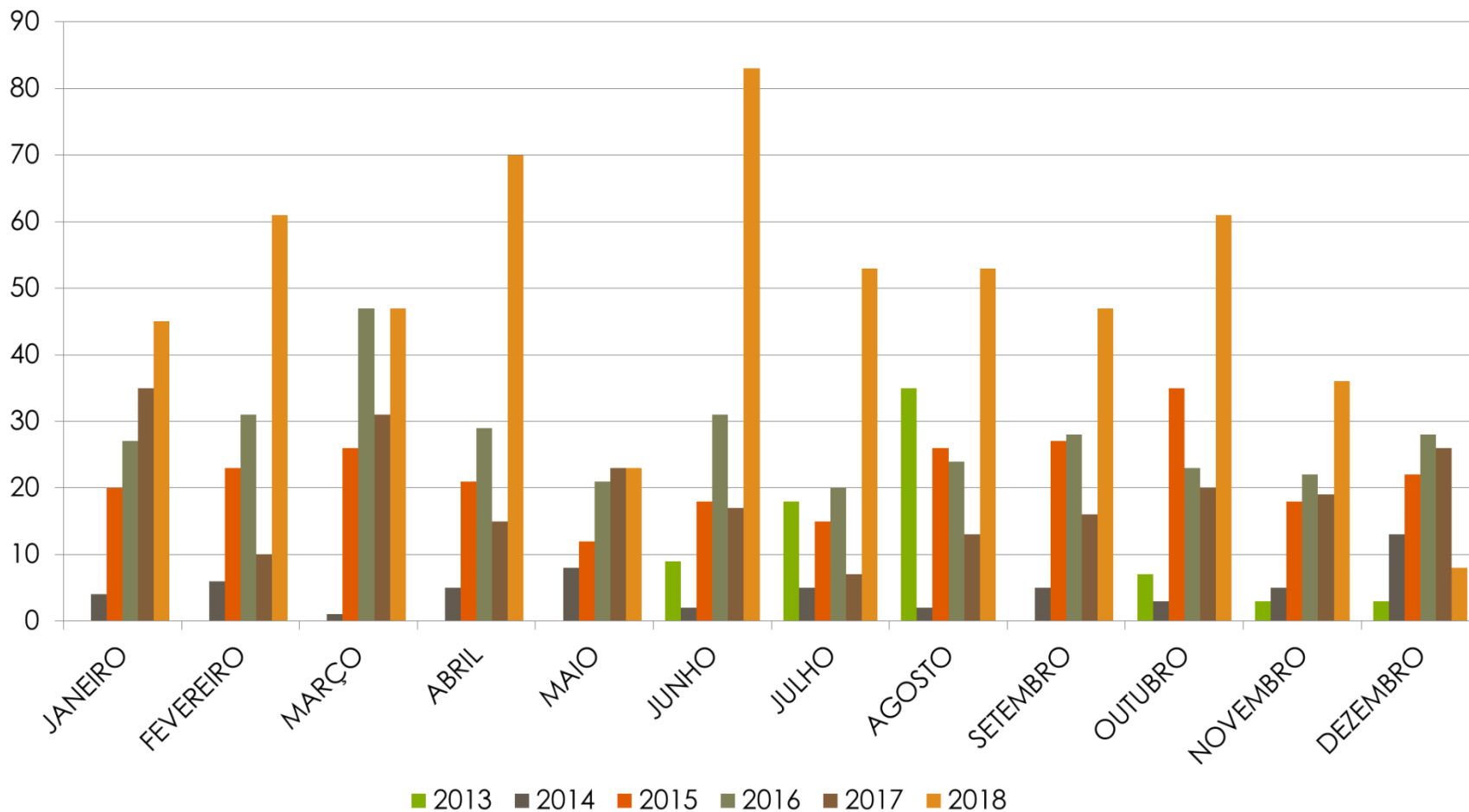

• DADOS DE 2018 DISPONIBILIZADOS PELO SISTEMA 1746.

TRANSPARÊNCIA

- Em cumprimento à Lei Federal 12.527/2011 de 18/11/2011, Lei de Acesso a Informação, a Rio-Águas possui, no site da Prefeitura do Município do Rio de Janeiro (<http://www.rio.rj.gov.br/web/rio-aguas>) uma página de divulgação para as atividades de regulação e fiscalização na AP5.
- Neste espaço o cidadão pode consultar, além do Contrato de Concessão, as legislações pertinentes, os bairros atendidos pelo serviço, informações sobre as reuniões de diretorias e conselhos da Fundação, atalhos para o site da Concessionária e informações sobre como falar com a Rio-Águas. Trata-se de mais um canal de transparência para divulgação e controle social das atividades de regulação e fiscalização na AP5.

Desafios/Metas para 2018

DESAFIOS

- Revisão Contratual
- Maiores Índices de Satisfação dos Usuários

METAS

- Atualização dos Cadastros no Sistema Citadon
- Aferição das metas quinquenais
- Disponibilização do Cadastros da FAB no SIURB (Sistema de Informações Urbanas)

Atualização dos Cadastros no Citadon:

- E-mail FRA-FAB: Agendamento de Reunião referente à padrão e atualização do Cadastro no Citadon (02/01/2018);
- Ofício FRA-FAB nº 162/18: Solicitação de atualização do Cadastro do SES no Sistema Citadon (28/03/2018);
- O Cadastro da Rede coletora foi lançado no Sistema Citadon, conforme padrão Geovias (Sistema Gestão de Obras em Vias Públicas) - 09/10/2018.

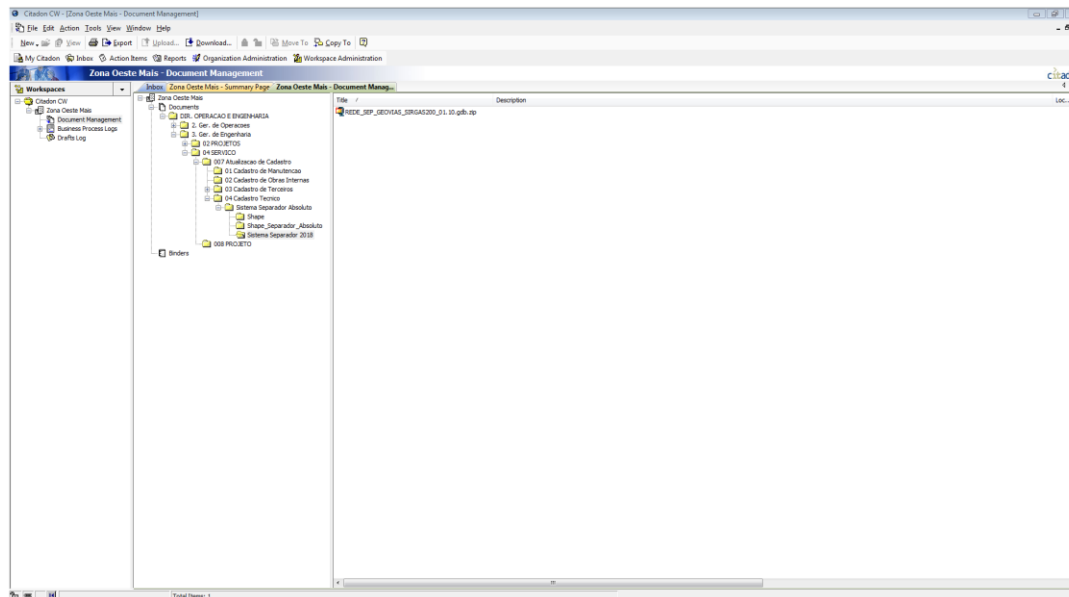

Aferição das metas quinquenais

- O Poder Concedente abriu processo para revisão contratual;
- Foi instituído um grupo de trabalho com o Poder Concedente, a Concessionária e a Rio Águas para discussão do tema;
- Em 30/05/2018 houve uma reunião Conciliatória, com assunção de obrigações pelas partes;
- Em dezembro foi assinado o termo aditivo, com publicação do autorizo pelo Secretário.

**Meta de Disponibilidade de Coleta de Esgoto.
Meta de Disponibilidade de Tratamento de Esgoto.**

ANO 10 (2022) – 75%

Disponibilização do Cadastros da FAB no SIURB (Sistema de Informações Urbanas)

- Carta FRA-FAB Nº 078/18: FRA informa que a Concessionária deve solicitar ao IPP sua inserção no SIURB (20/02/2018);
- Carta FAB-FRA Nº 032/18: A Concessionária informa à FRA que solicitou ao IPP em 09.03.2018 a criação de usuário no SIURB (12/03/2018);
- Reunião no IPP com representantes da Rio-Águas e da Concessionária para Introdução da Concessionária ao SIURB (08/06/2018);
- Reunião na Rio-Águas com representantes do IPP e da Concessionária para definições de padrão e implementação as informações no SIURB (20/09/2018);
- Criado pelo IPP o Grupo Saneamento AP5 no SIURB (24/09/2018);
- O mapa de acompanhamento de obras foi compartilhado no SIURB (09/10/2018);
- Concessionária insere o Cadastro 'REDE_SEP_SIRGAS2000_OUT18', no padrão do Geovias, no Grupo de Saneamento AP5 do SIURB (17/10/2018).
- Demais elementos como, ETE, EE, linhas de recalque e etc., a serem inseridos posteriormente.

Disponibilização do Cadastro e Sistema de Acompanhamento de Obras no SIURB:

Grupo: Saneamento AP5

Página Inicial Galeria Mapa Cena Grupos Conteúdo Organização

Usuário

Saneamento AP 5

Visão Geral Conteúdo Membros

Um breve resumo do grupo não está disponível.
criado por 02626802@rio.rj.gov.br

Compartilhar

Descrição
Uma descrição detalhada do grupo não está disponível.

Conteúdo Mais Recente

OBRAS AP5
Por usuário_ZOMais
Atualizado: 4 de dez de 2018
Visualizar Contagem: 63

REDE
Por editor_ZOMais
Atualizado: 17 de out de 2018
Visualizar Contagem: 43

Visualizar Todo Conteúdo do Grupo

Detalhes
Criado em: 24 de setembro de 2018
Visível por: Organização
Contribuidores: Membros
9 2

Proprietário
02626802@rio.rj.gov.br

Associação
✓ Você é um membro
Deixar Grupo

Tags
Saneamento, Rio-Águas

Obras AP5

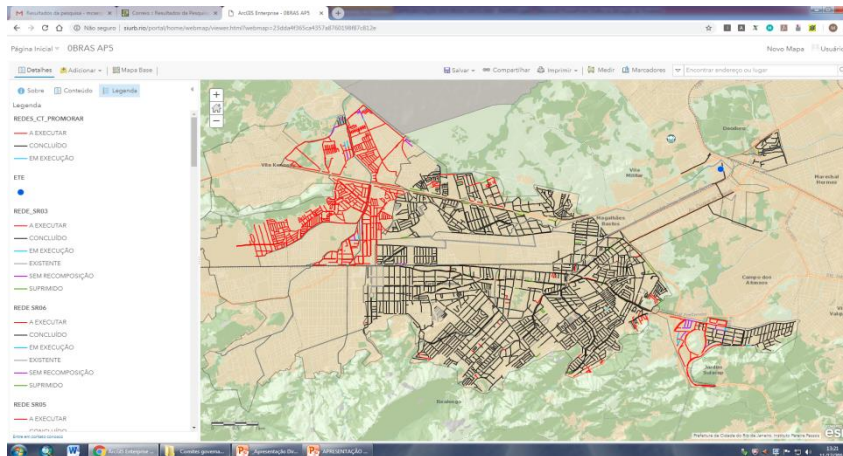

Rede

